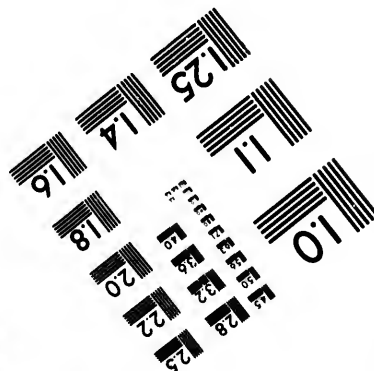
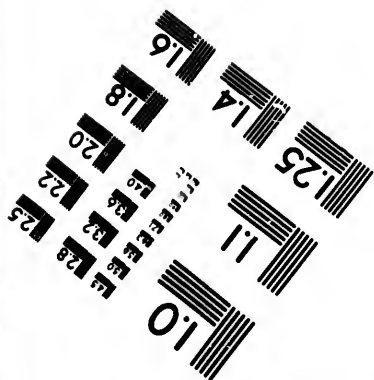
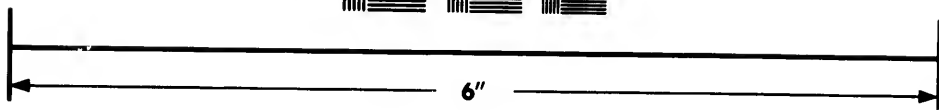
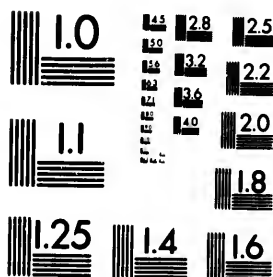

IMAGE EVALUATION TEST TARGET (MT-3)



Photographic
Sciences
Corporation

23 WEST MAIN STREET
WEBSTER, N.Y. 14580
(716) 872-4503

**CIHM/ICMH
Microfiche
Series.**

**CIHM/ICMH
Collection de
microfiches.**



Canadian Institute for Historical Microreproductions / Institut canadien de microreproductions historiques

© 1983

Technical and Bibliographic Notes/Notes techniques et bibliographiques

The Institute has attempted to obtain the best original copy available for filming. Features of this copy which may be bibliographically unique, which may alter any of the images in the reproduction, or which may significantly change the usual method of filming, are checked below.

L'Institut a microfilmé le meilleur exemplaire qu'il lui a été possible de se procurer. Les détails de cet exemplaire qui sont peut-être uniques du point de vue bibliographique, qui peuvent modifier une image reproduite, ou qui peuvent exiger une modification dans la méthode normale de filmage sont indiqués ci-dessous.

- | | |
|---|--|
| <input type="checkbox"/> Coloured covers/
Couverture de couleur | <input type="checkbox"/> Coloured pages/
Pages de couleur |
| <input type="checkbox"/> Covers damaged/
Couverture endommagée | <input type="checkbox"/> Pages damaged/
Pages endommagées |
| <input type="checkbox"/> Covers restored and/or laminated/
Couverture restaurée et/ou pelliculée | <input type="checkbox"/> Pages restored and/or laminated/
Pages restaurées et/ou pelliculées |
| <input type="checkbox"/> Cover title missing/
Le titre de couverture manque | <input checked="" type="checkbox"/> Pages discoloured, stained or foxed/
Pages décolorées, tachetées ou piquées |
| <input type="checkbox"/> Coloured maps/
Cartes géographiques en couleur | <input type="checkbox"/> Pages detached/
Pages détachées |
| <input type="checkbox"/> Coloured ink (i.e. other than blue or black)/
Encre de couleur (i.e. autre que bleue ou noire) | <input checked="" type="checkbox"/> Showthrough/
Transparence |
| <input type="checkbox"/> Coloured plates and/or illustrations/
Planches et/ou illustrations en couleur | <input type="checkbox"/> Quality of print varies/
Qualité inégale de l'impression |
| <input type="checkbox"/> Bound with other material/
Relié avec d'autres documents | <input type="checkbox"/> Includes supplementary material/
Comprend du matériel supplémentaire |
| <input checked="" type="checkbox"/> Tight binding may cause shadows or distortion along interior margin/
La reliure serrée peut causer de l'ombre ou de la distortion le long de la marge intérieure | <input type="checkbox"/> Only edition available/
Seule édition disponible |
| <input type="checkbox"/> Blank leaves added during restoration may appear within the text. Whenever possible, these have been omitted from filming/
Il se peut que certaines pages blanches ajoutées lors d'une restauration apparaissent dans le texte, mais, lorsque cela était possible, ces pages n'ont pas été filmées. | <input checked="" type="checkbox"/> Pages wholly or partially obscured by errata slips, tissues, etc., have been refilmed to ensure the best possible image/
Les pages totalement ou partiellement obscurcies par un feuillet d'errata, une pelure, etc., ont été filmées à nouveau de façon à obtenir la meilleure image possible. |
| <input type="checkbox"/> Additional comments:/
Commentaires supplémentaires: | |

This item is filmed at the reduction ratio checked below/
Ce document est filmé au taux de réduction indiqué ci-dessous.

10X	12X	14X	16X	18X	20X	22X	24X	26X	28X	30X	32X
<input type="checkbox"/>	<input type="checkbox"/>	<input type="checkbox"/>	<input type="checkbox"/>	<input type="checkbox"/>	<input type="checkbox"/>	<input type="checkbox"/>	<input type="checkbox"/>	<input type="checkbox"/>	<input type="checkbox"/>	<input type="checkbox"/>	<input checked="" type="checkbox"/>

The copy filmed here has been reproduced thanks to the generosity of:

National Library of Canada

The images appearing here are the best quality possible considering the condition and legibility of the original copy and in keeping with the filming contract specifications.

Original copies in printed paper covers are filmed beginning with the front cover and ending on the last page with a printed or illustrated impression, or the back cover when appropriate. All other original copies are filmed beginning on the first page with a printed or illustrated impression, and ending on the last page with a printed or illustrated impression.

The last recorded frame on each microfiche shall contain the symbol \rightarrow (meaning "CONTINUED"), or the symbol ∇ (meaning "END"), whichever applies.

Maps, plates, charts, etc., may be filmed at different reduction ratios. Those too large to be entirely included in one exposure are filmed beginning in the upper left hand corner, left to right and top to bottom, as many frames as required. The following diagrams illustrate the method:

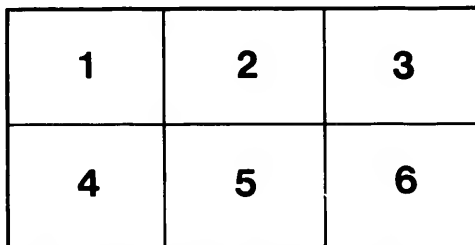
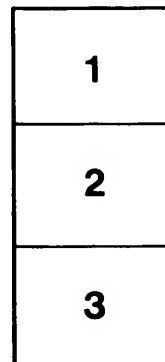

L'exemplaire filmé fut reproduit grâce à la générosité de:

Bibliothèque nationale du Canada

Les images suivantes ont été reproduites avec le plus grand soin, compte tenu de la condition et de la netteté de l'exemplaire filmé, et en conformité avec les conditions du contrat de filmage.

Les exemplaires originaux dont la couverture en papier est imprimée sont filmés en commençant par le premier plat et en terminant soit par la dernière page qui comporte une empreinte d'impression ou d'illustration, soit par le second plat, selon le cas. Tous les autres exemplaires originaux sont filmés en commençant par la première page qui comporte une empreinte d'impression ou d'illustration et en terminant par la dernière page qui comporte une telle empreinte.

Un des symboles suivants apparaîtra sur la dernière image de chaque microfiche, selon le cas: le symbole \rightarrow signifie "A SUIVRE", le symbole ∇ signifie "FIN".

Les cartes, planches, tableaux, etc., peuvent être filmés à des taux de réduction différents. Lorsque le document est trop grand pour être reproduit en un seul cliché, il est filmé à partir de l'angle supérieur gauche, de gauche à droite, et de haut en bas, en prenant le nombre d'images nécessaire. Les diagrammes suivants illustrent la méthode.

errata
to

pelure,
on à



32X

VOYAGE AUTOUR DU MONDE,

FAIT DANS LES ANNÉES 1803, 1804, 1805 ET 1806,

PAR LES ORDRES DE SA MAJESTÉ IMPÉRIALE

ALEXANDRE I^{ER},

EMPEREUR DE RUSSIE,

SUR LES VAISSEAUX LA *NADIEJEDA* ET LA *NÉVA*,

COMMANDÉS PAR M. DE KRUSENSTERN, CAPITAINE DE VAISSEAU DE LA MARINE IMPÉRIALE;

TRADUIT DE L'AVEU ET AVEC DES ADDITIONS DE L'AUTEUR;

LA TRADUCTION REVUE PAR M. J.-B.-B. EYRIES,

L'UN DES REDACTEURS DES NOUVELLES ANNÉES DES VOYAGES

Les Mains ceignent mal, mais avec assez de candeur.

Dr. BRÜSIS

ATLAS.

PARIS,
LIBRAIRIE DE GIDE FILS,

RUE SAINT-MARC-EUYRAT, N° 20

1821.

PLAN

V

PLANCHES

QUI COMPOSENT L'ATLAS.

-
- PLANCHE I. Portrait de M. de Krusenstern.
- II. Sauvage de Noukahiva.
 - III. Femme de Noukahiva.
 - IV. Noukahivien qui se fait tatouer.
- V et VI. Portraits de divers Sauvages de Noukahiva.
- VII. Vue de la baie de Telitchagoff.
 - VIII. Première Visite des Japonais à bord de la *Nadicjeda*.
 - IX. Bateau de Garde Japonais.
 - X. Corps-de-Garde Japonais.
 - XI. Japonaises se promenant près de l'enclos de l'Ambassade.
 - XII. Japonais conversant entre eux.
 - XIII. Amo ou Naturel de la côte septentrionale de Jesso.
 - XIV. Femme Amo.
 - XV. Physionomies et Costumes de quelques Amos.
 - XVI. Vue de la baie d'Aniva.
 - XVII. Chef Tartare.
 - XVIII. Portraits de quelques Habitans de la côte nord-ouest de Sakhal.
 - XIX. Aléoutes et Kamtchadales.
 - XX. Bonze, Enfant et Marchand Chinois, Parsi, Bengalais, Arménien de Macao.
 - XXI. Vue de la baie d'Avatcha.

PLANCHE XXII. N° 1. Carte de la rade de Sainte-Catherine.

- | | |
|---------------|---|
| XXIII. N° 2. | de partie des îles Washington. |
| XXIV. N° 3. | du port d'Anna-Maria. |
| XXV. N° 4. | du port Telitchagoff. |
| XXVI. N° 5. | du golfe de Nangasaki. |
| XXVII. N° 6. | des côtes méridionales des îles du Japon. |
| XXVIII. N° 7. | de Sakhalin. |
| XXIX. N° 8. | des îles Kouriles et pays adjacents. |
| XXX. N° 9. | de la baie d'Avatcha. |
-



PLANCHE XXII. N° 1. Carte de la rade de Sainte-Catherine.

XXIII. N° 2. de partie des des Washington.

XXIV. N° 3. du port d'Anna-Maria.











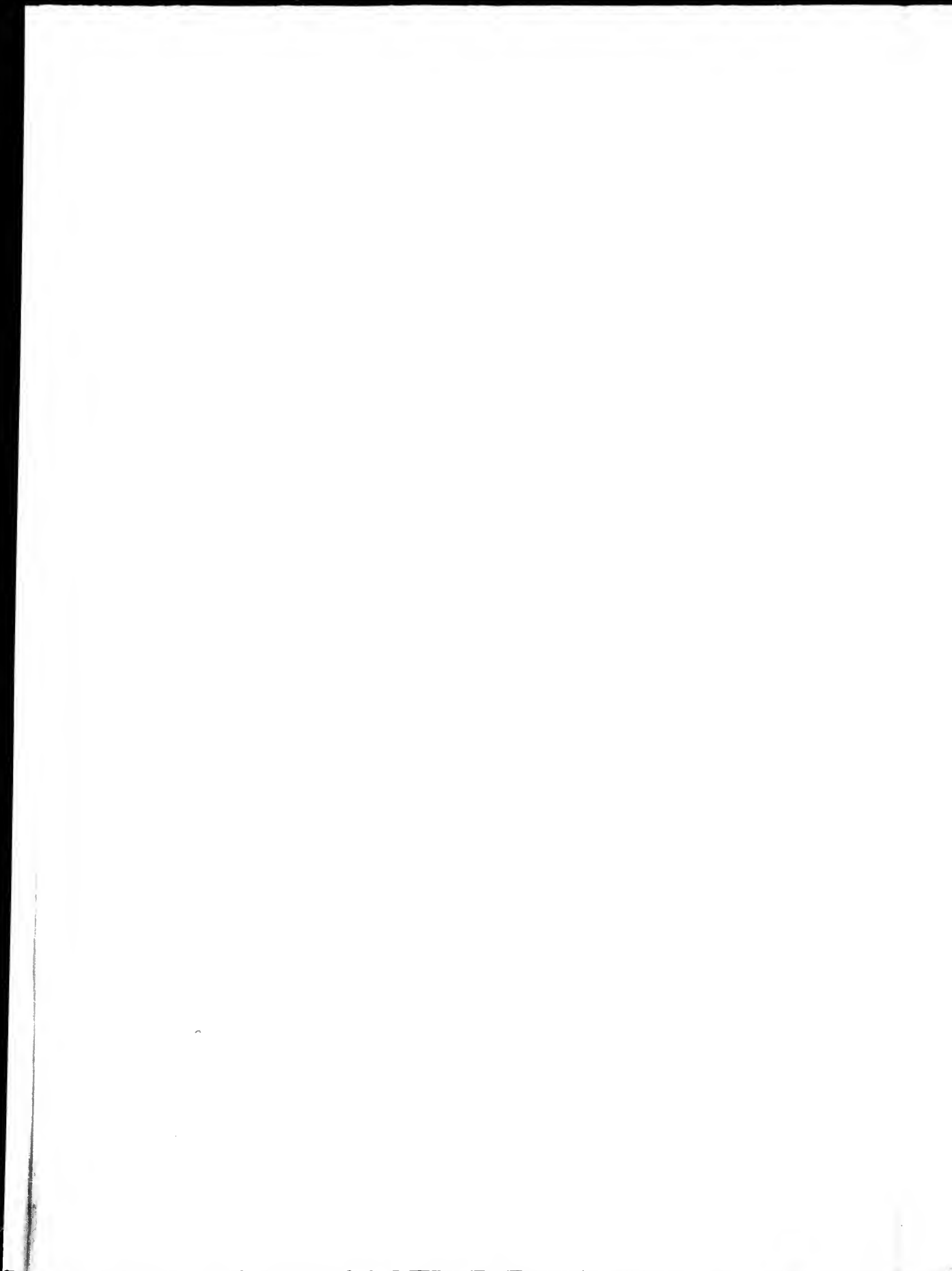

























176





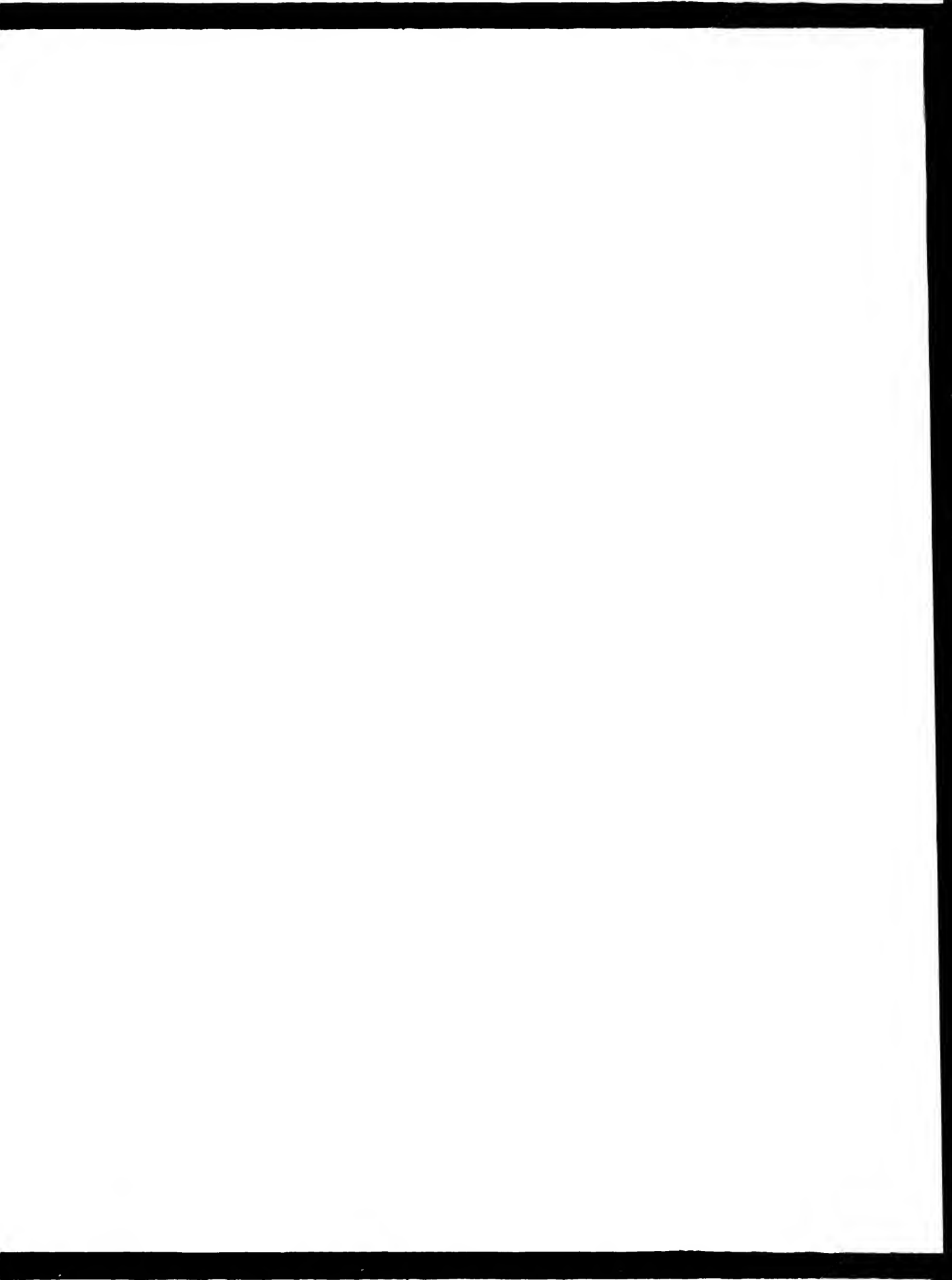

PL. 7





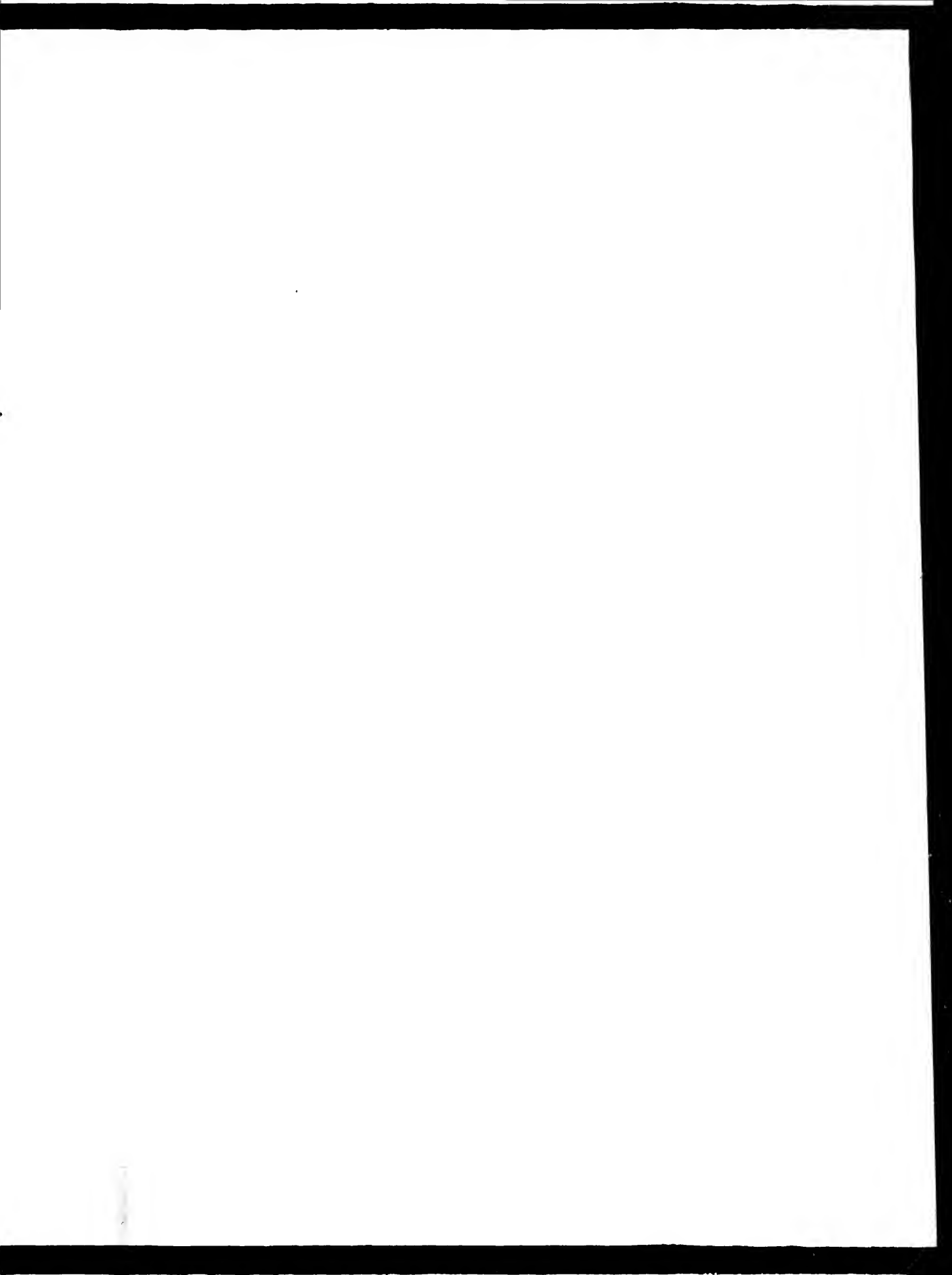



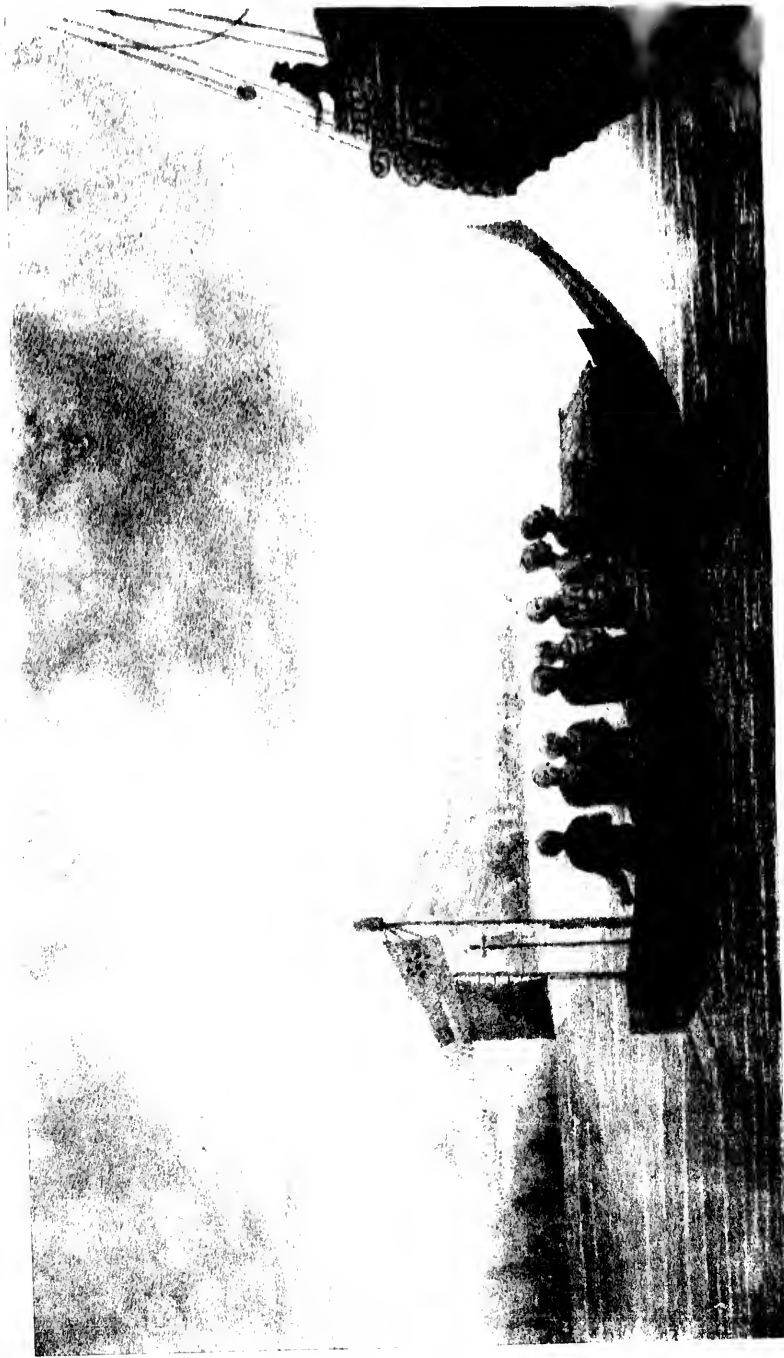









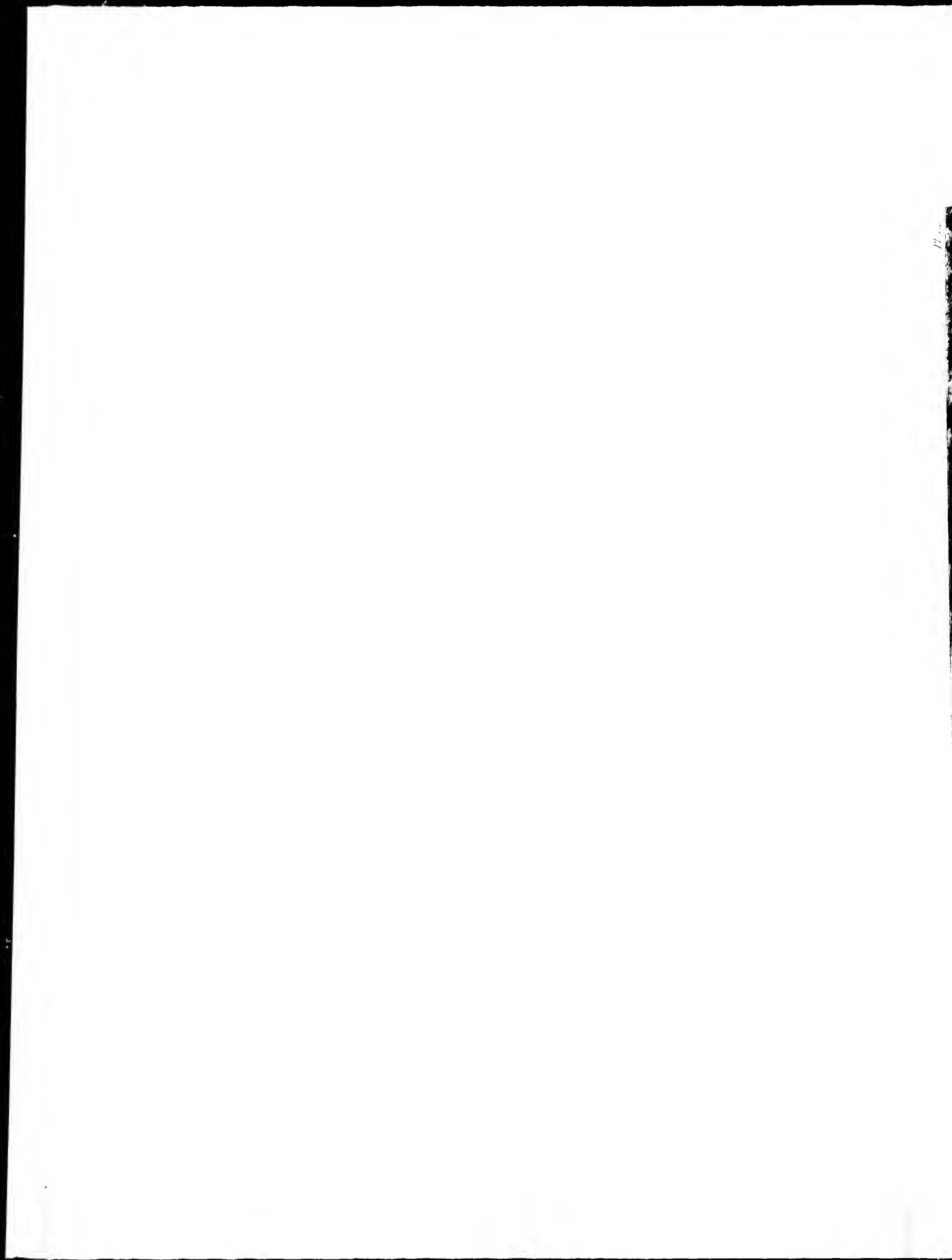









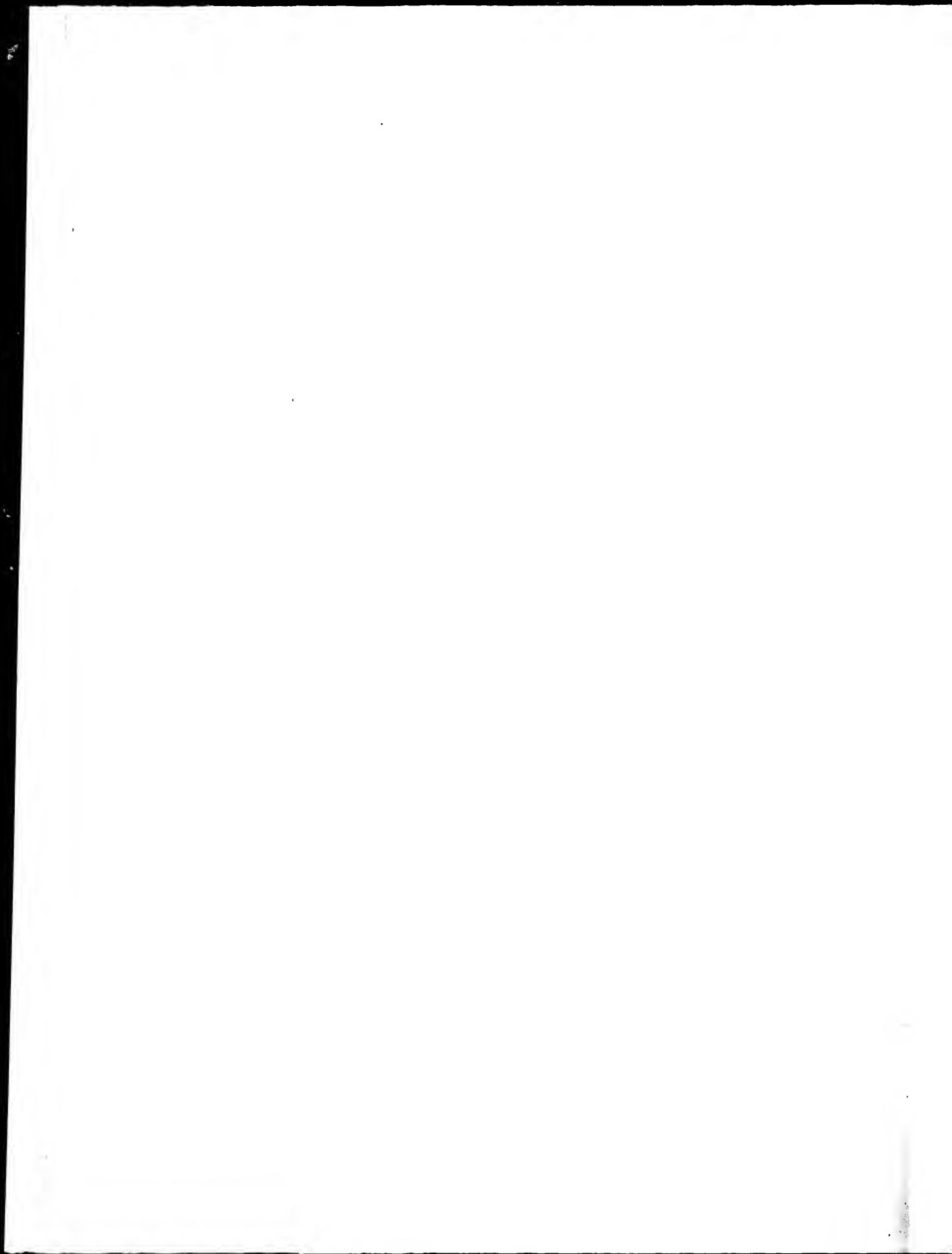

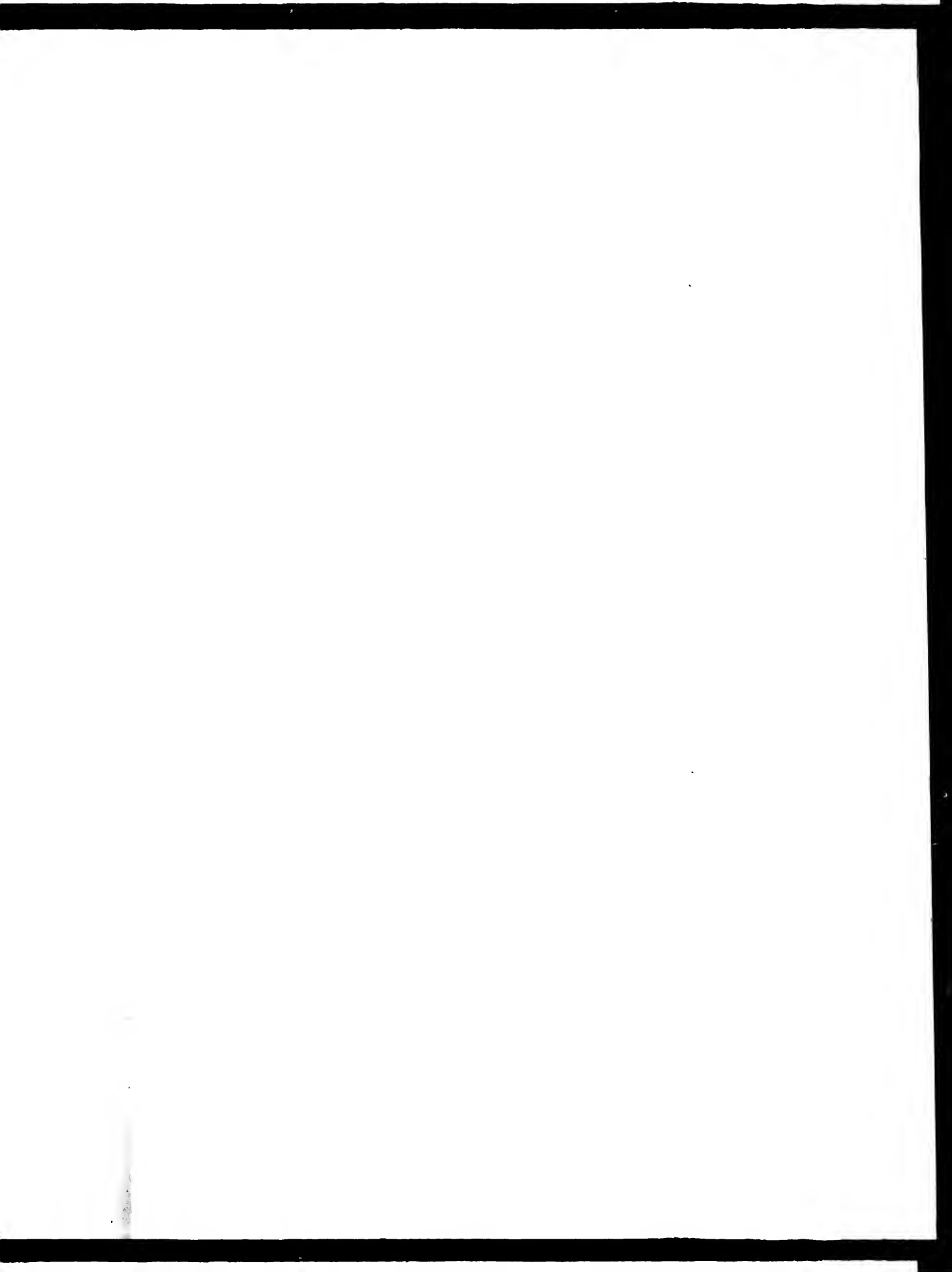

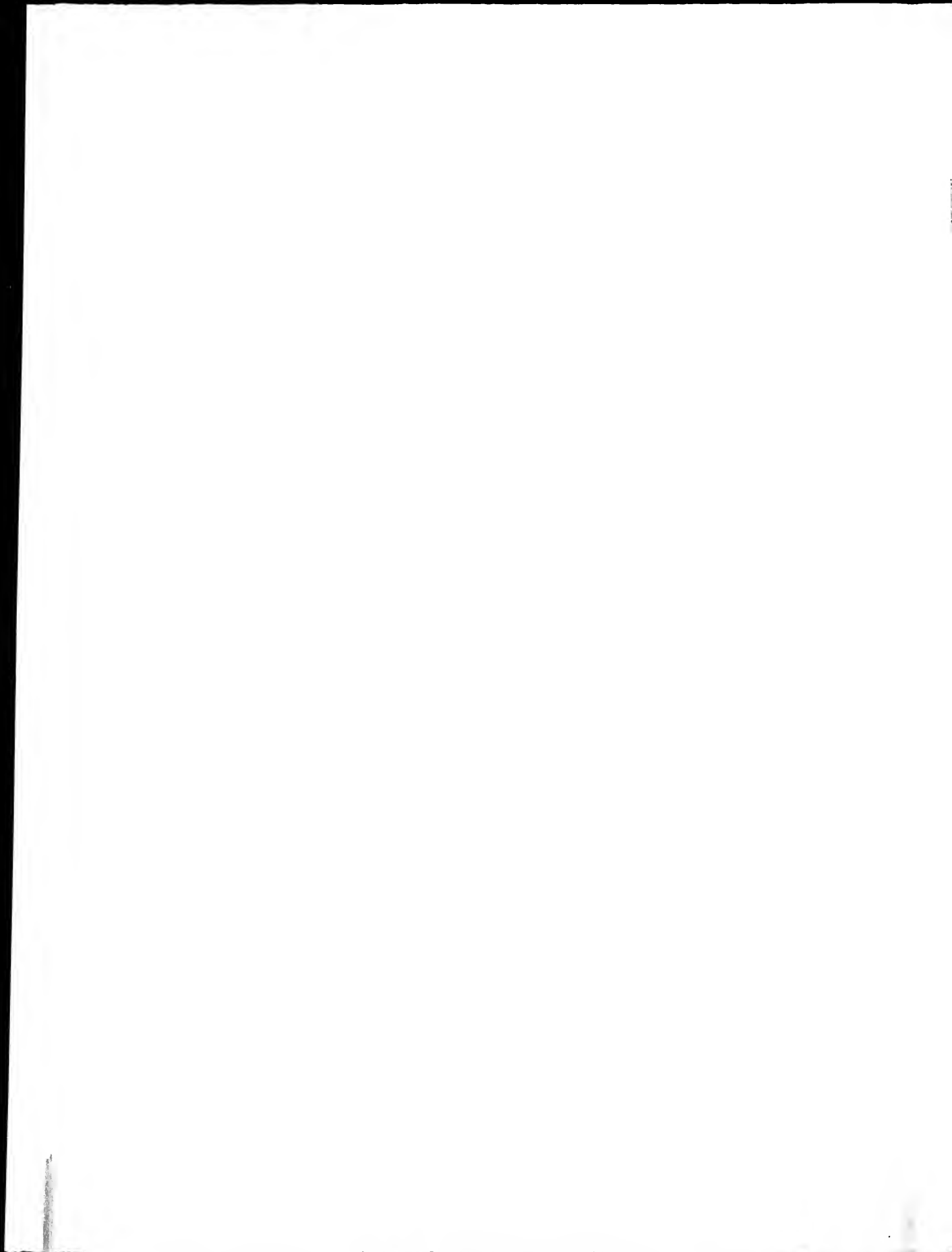











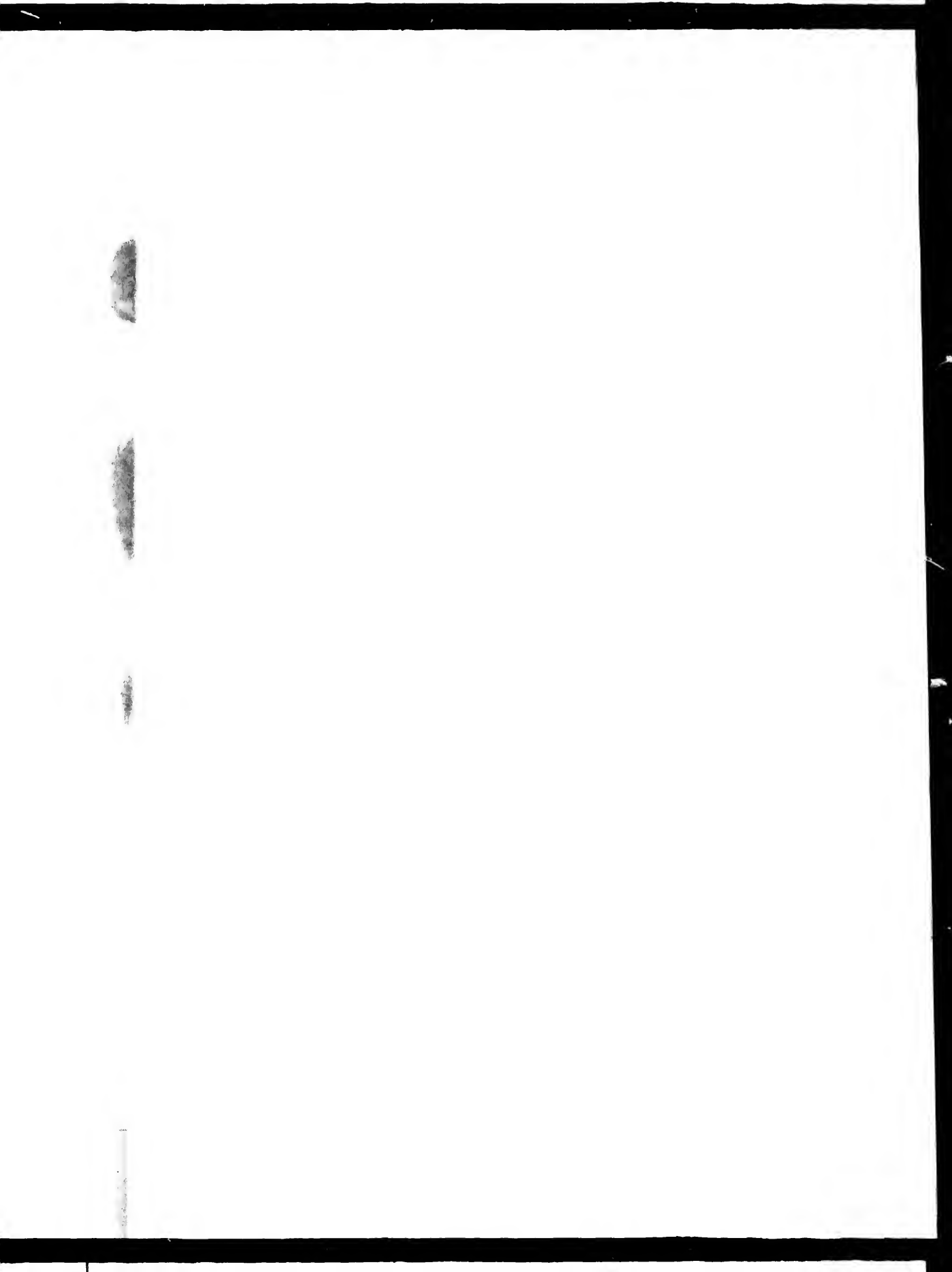



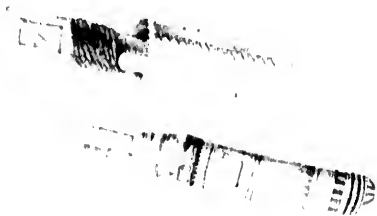











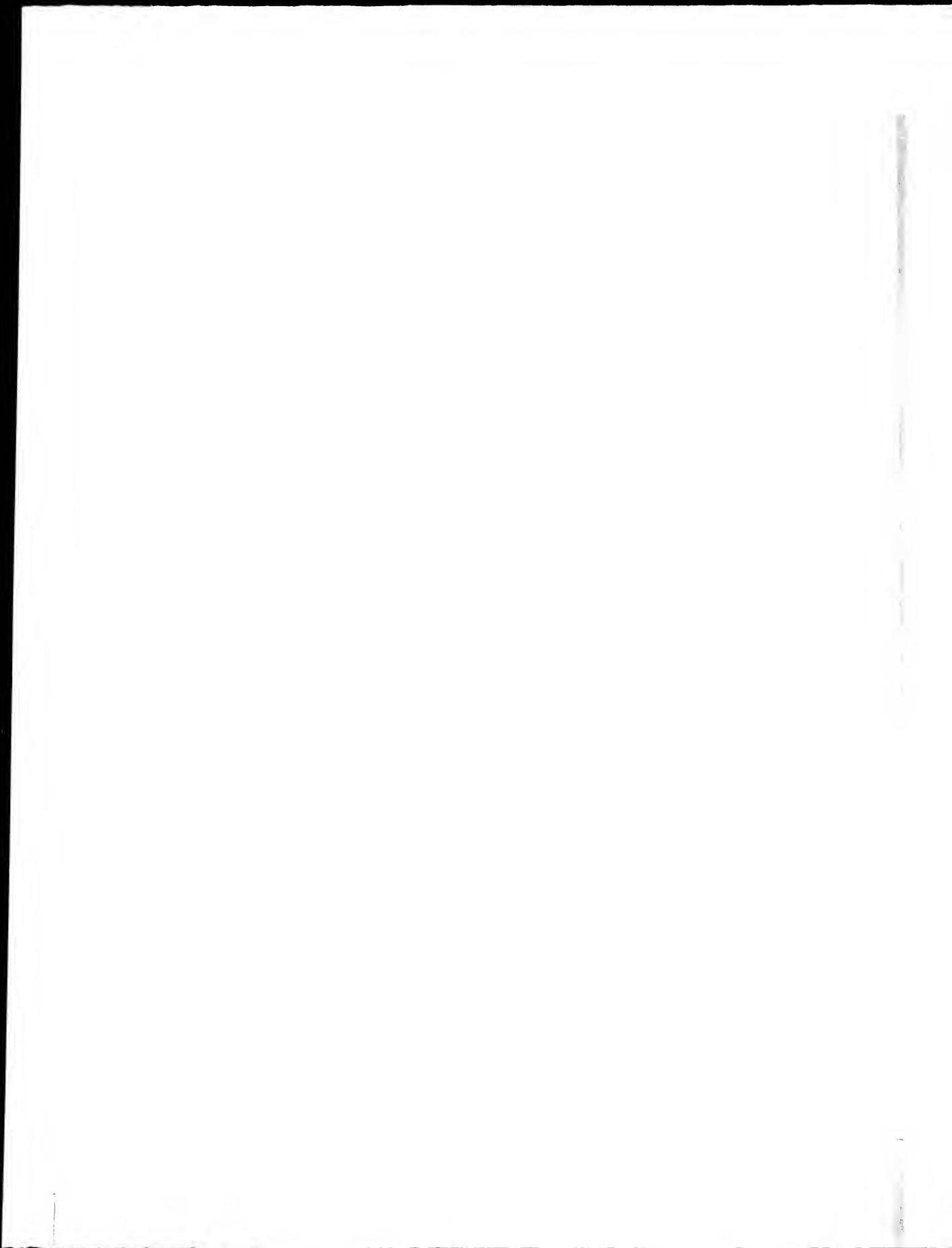



FIG.



















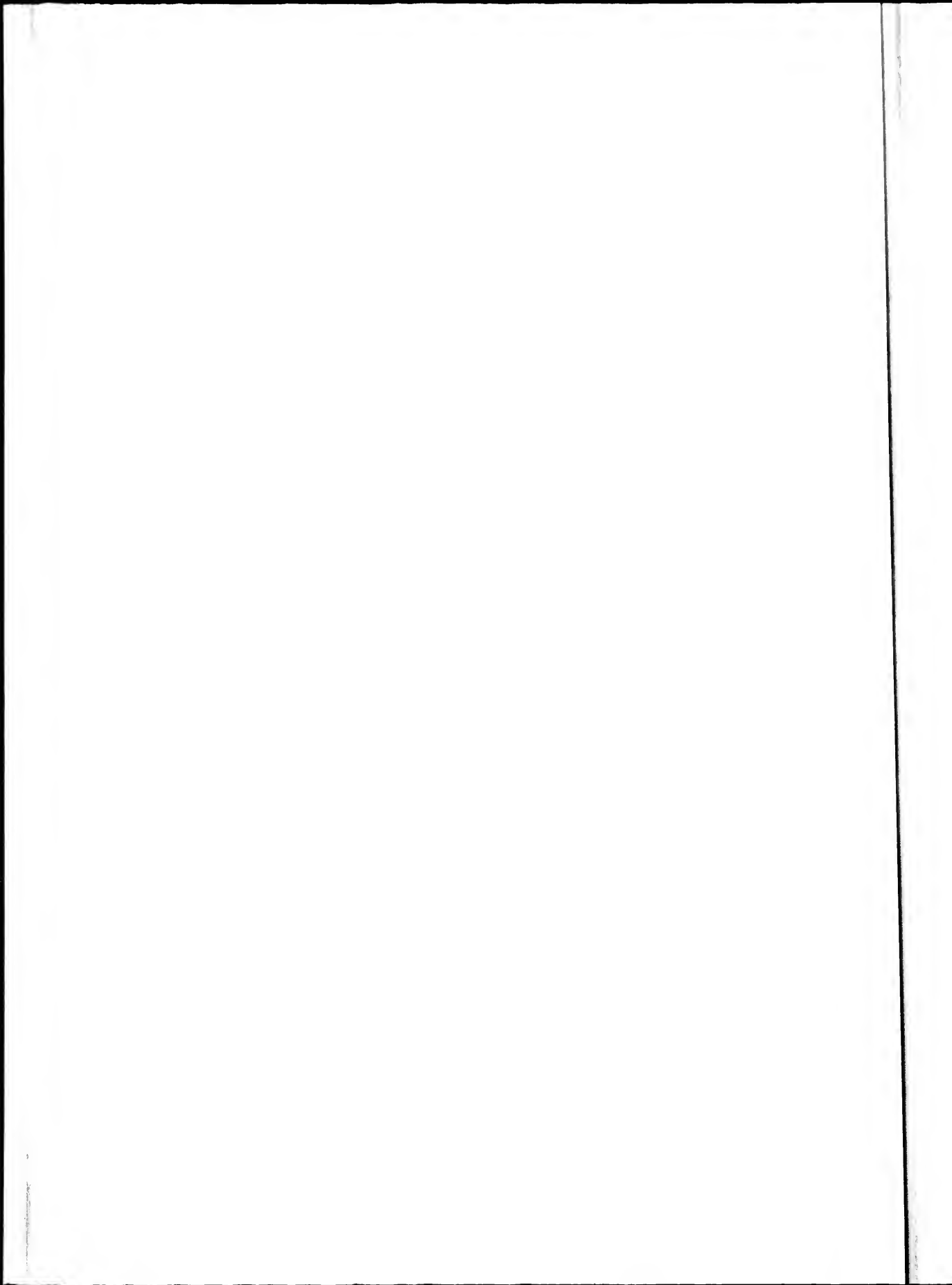

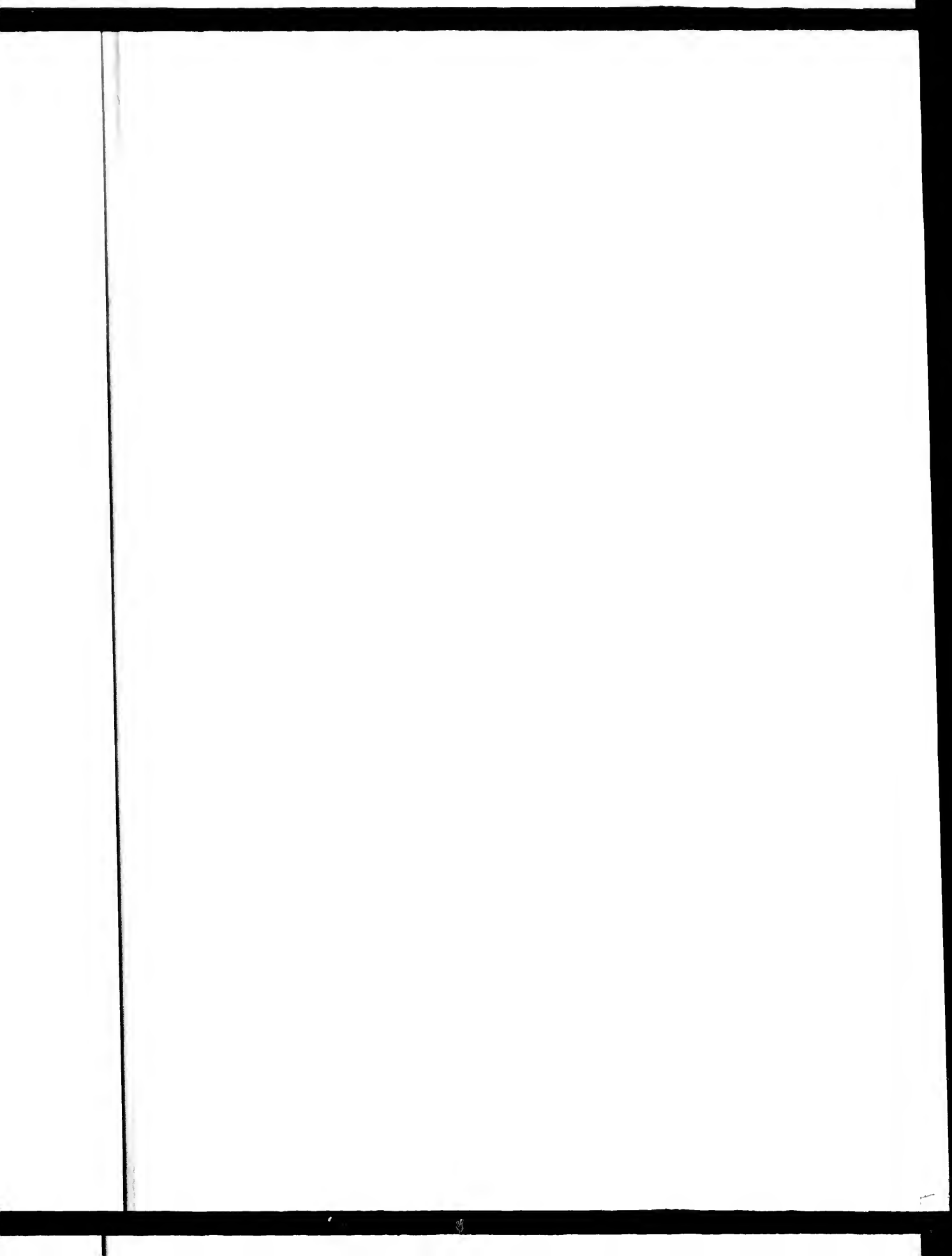



19 10

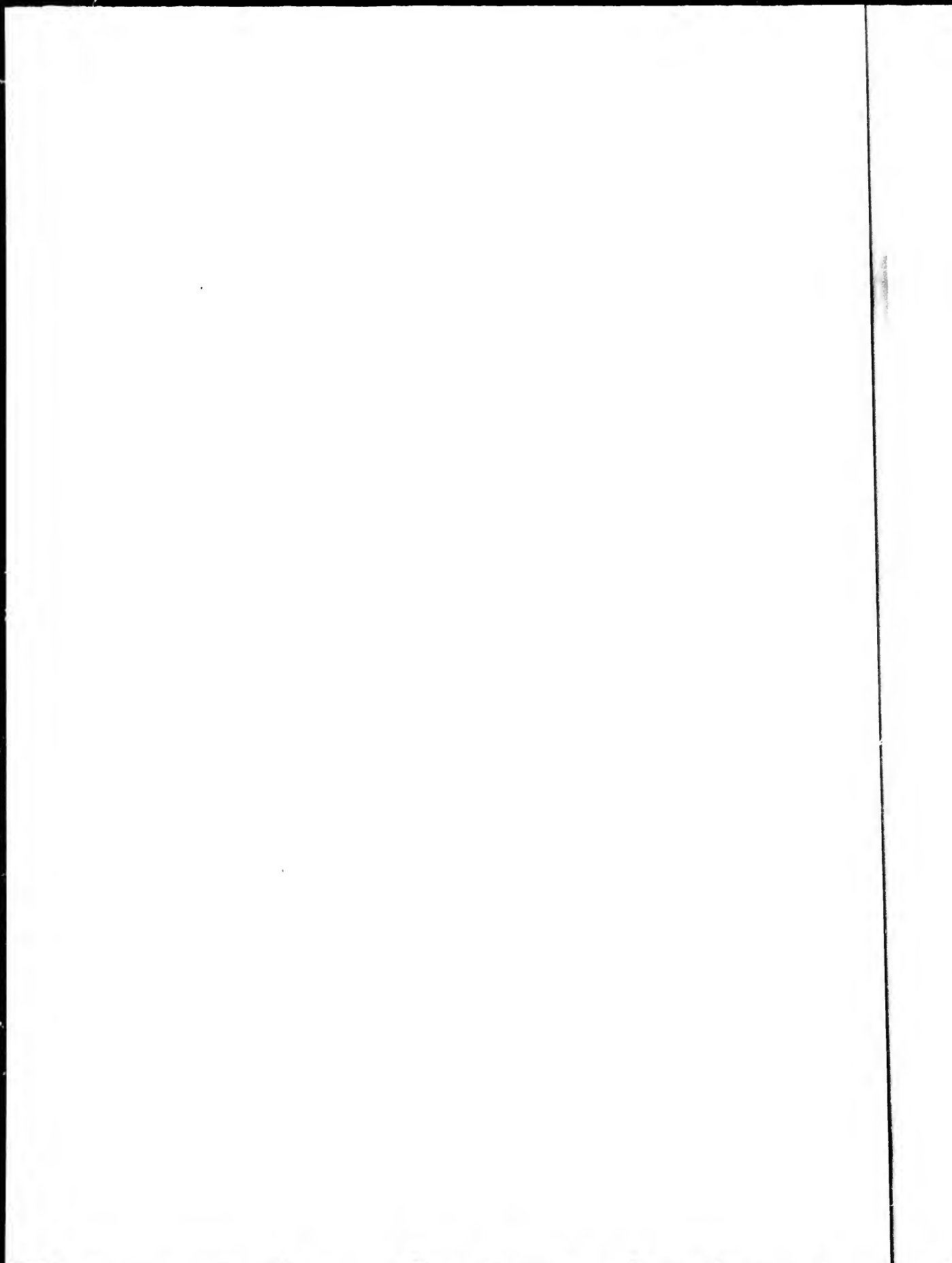

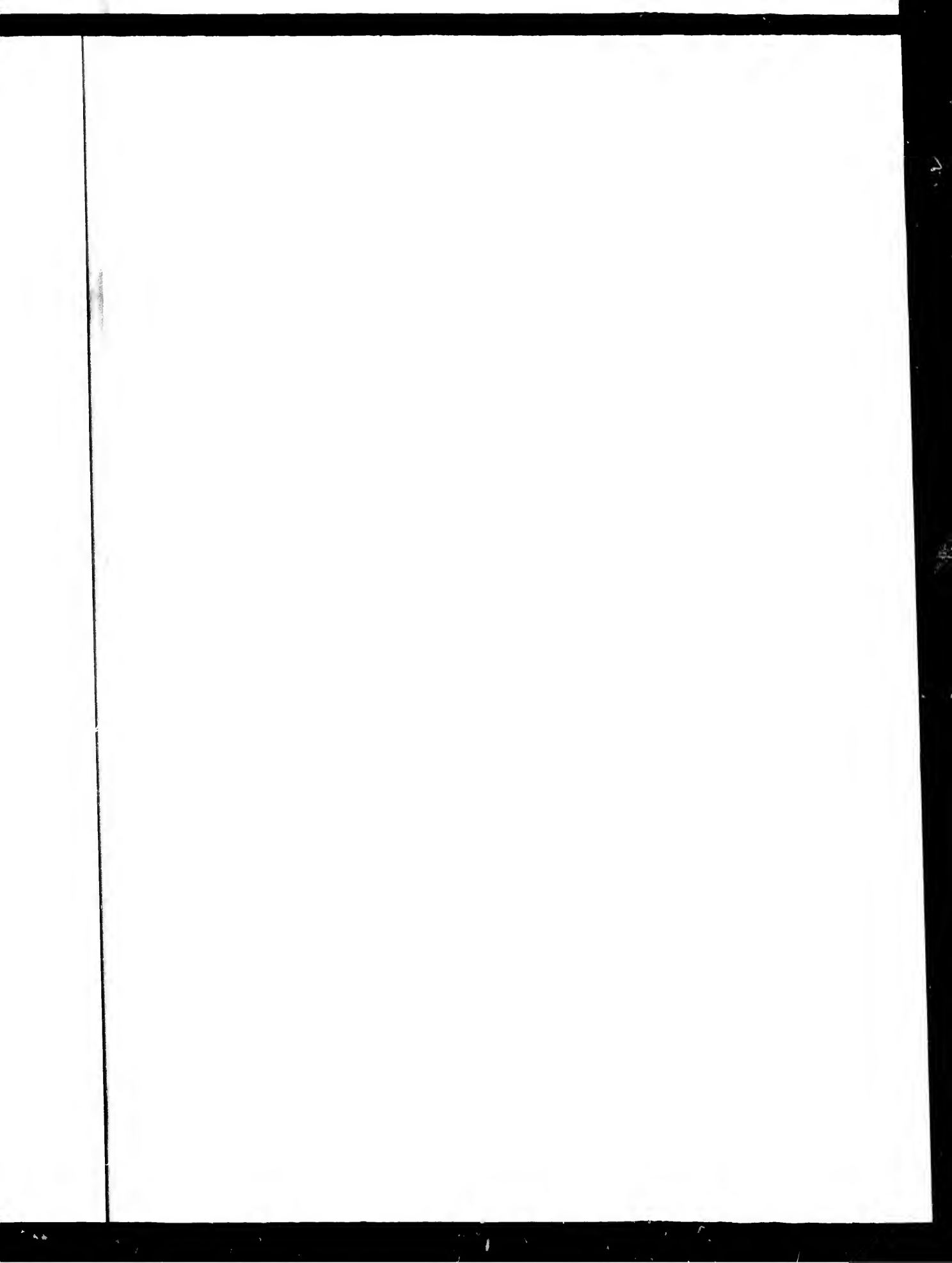



P. 22



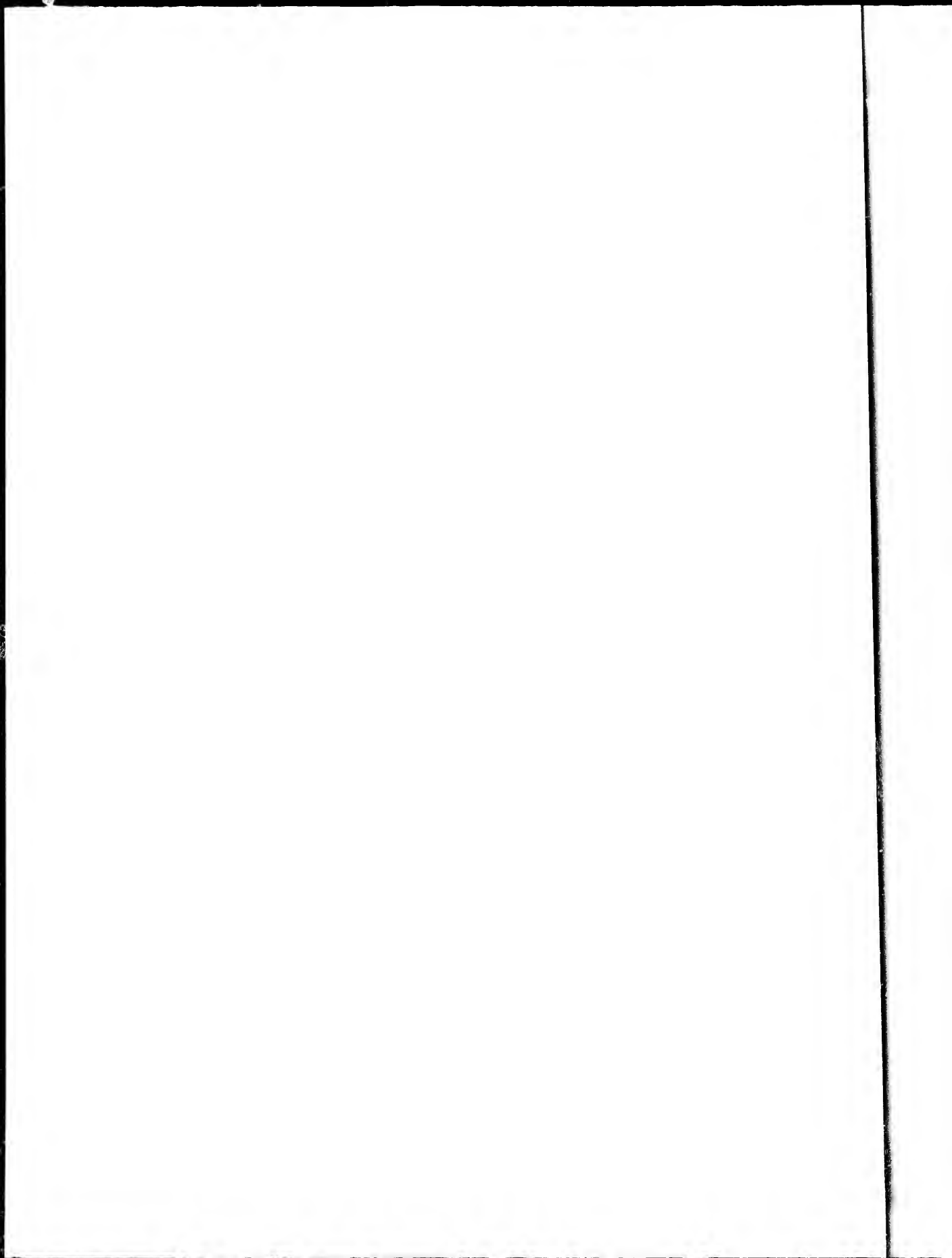

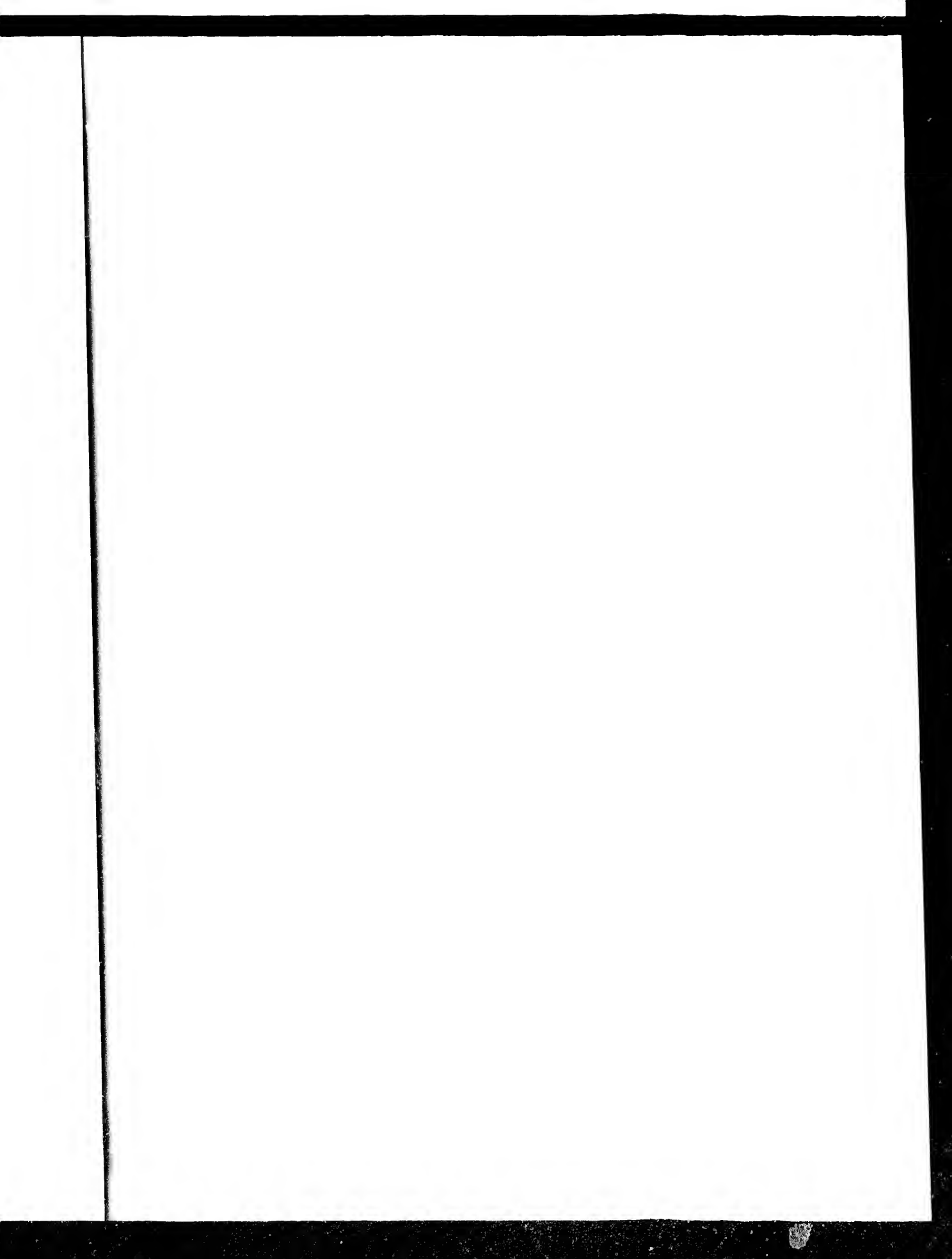

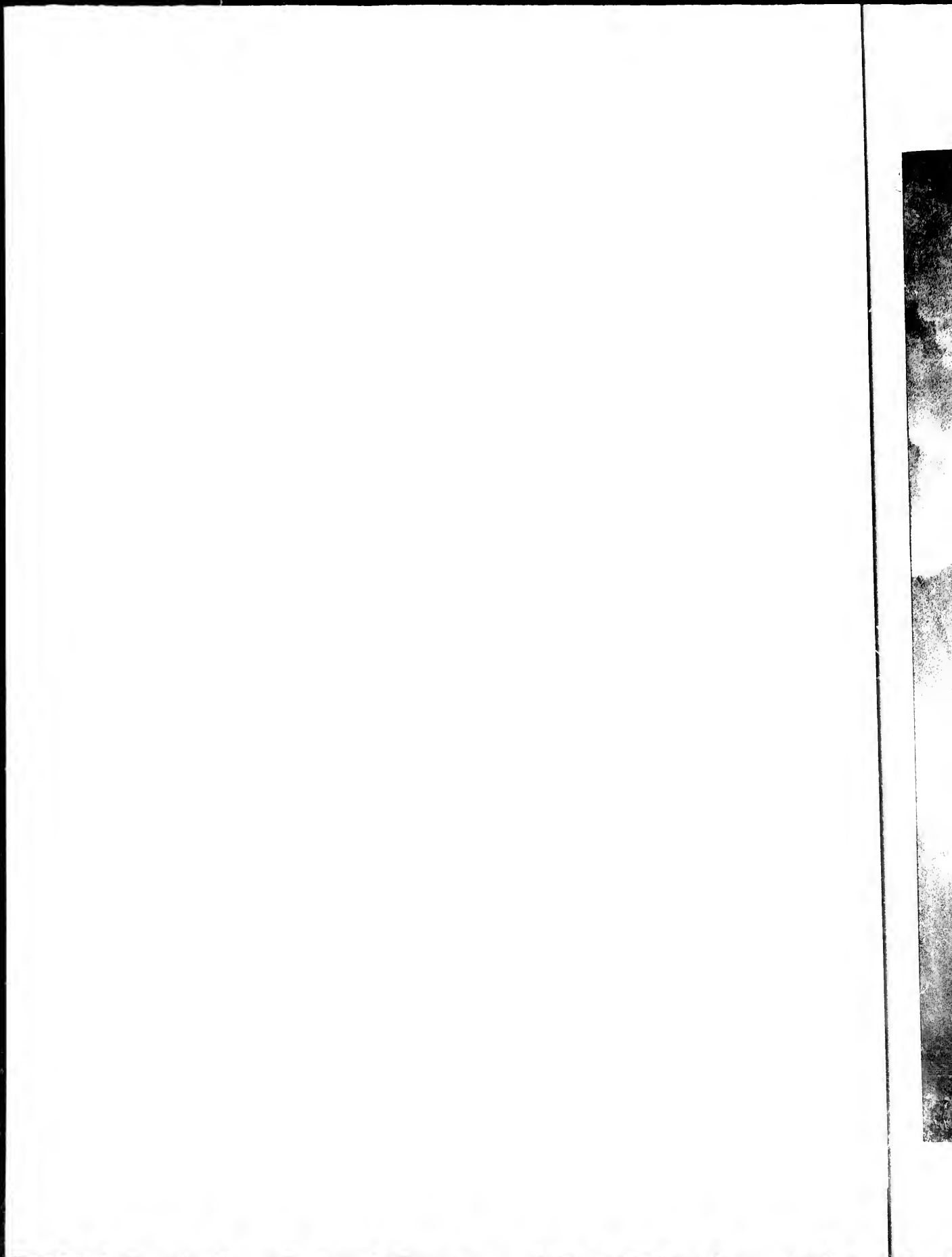





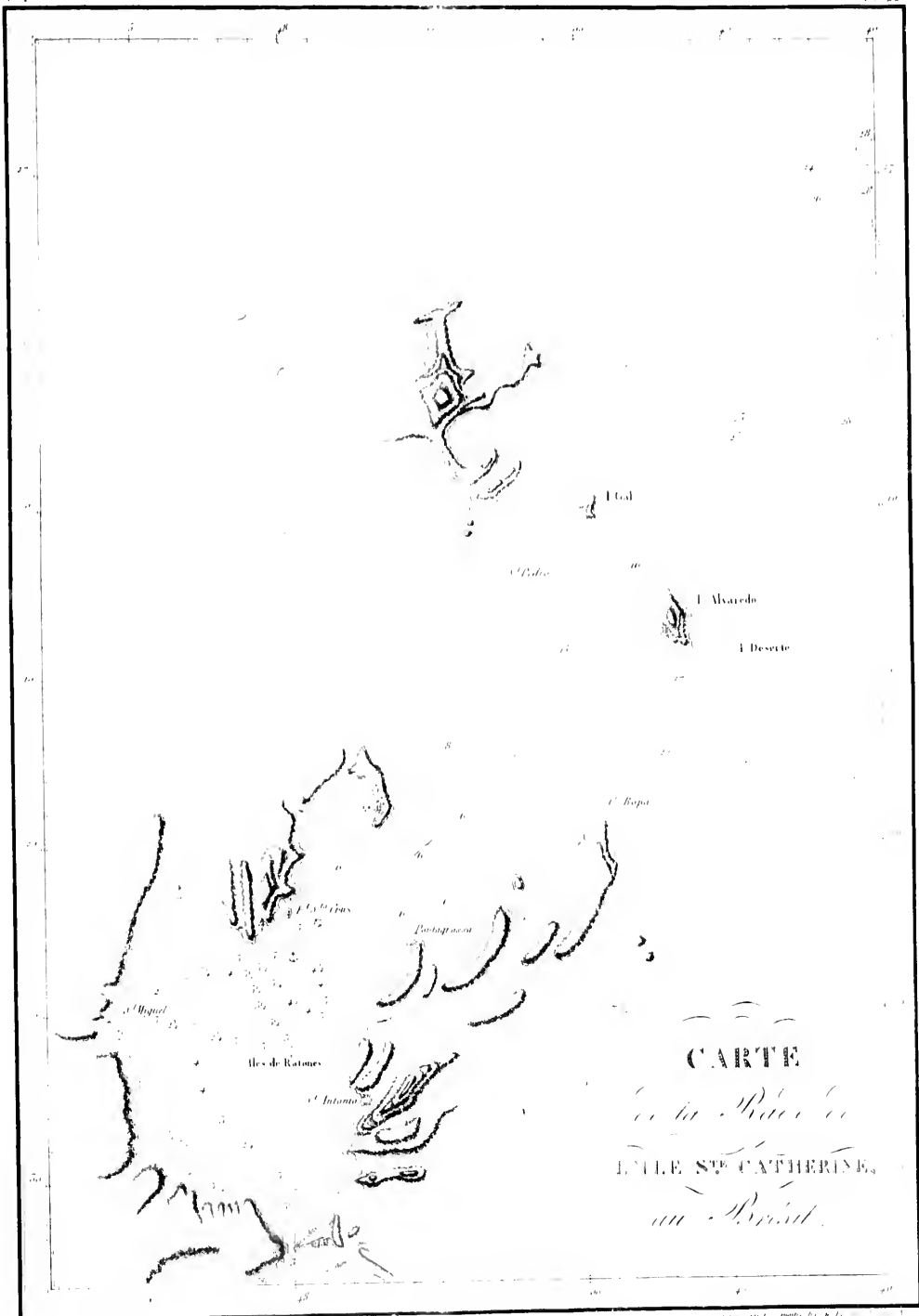

CARTE
de la Baie de
 ÎLE ST. CATHERINE,
au Bréuil.

Dessiné par J. B. Brossier géographe

Échelle par le mètre, 1:100,000

1	2	3	4	5	6	7	8	9	10	11	12	13	14	15	16	17	18	19	20	21	22	23	24	25	26	27	28	29	30	31	32	33	34	35	36	37	38	39	40	41	42	43	44	45	46	47	48	49	50	51	52	53	54	55	56	57	58	59	60	61	62	63	64	65	66	67	68	69	70	71	72	73	74	75	76	77	78	79	80	81	82	83	84	85	86	87	88	89	90	91	92	93	94	95	96	97	98	99	100	101	102	103	104	105	106	107	108	109	110	111	112
---	---	---	---	---	---	---	---	---	----	----	----	----	----	----	----	----	----	----	----	----	----	----	----	----	----	----	----	----	----	----	----	----	----	----	----	----	----	----	----	----	----	----	----	----	----	----	----	----	----	----	----	----	----	----	----	----	----	----	----	----	----	----	----	----	----	----	----	----	----	----	----	----	----	----	----	----	----	----	----	----	----	----	----	----	----	----	----	----	----	----	----	----	----	----	----	----	----	----	-----	-----	-----	-----	-----	-----	-----	-----	-----	-----	-----	-----	-----



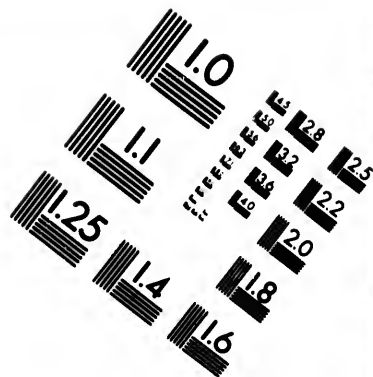
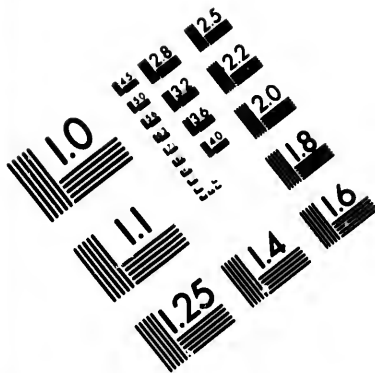

**IMAGE EVALUATION
TEST TARGET (MT-3)**

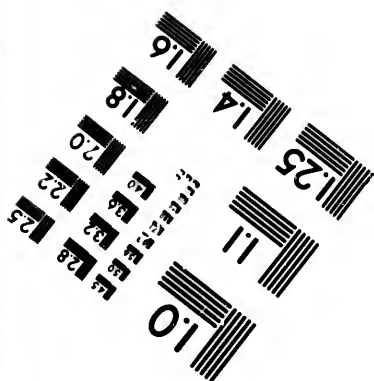
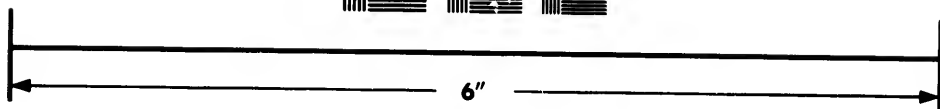
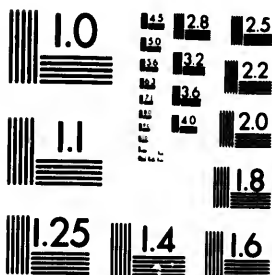

**Photographic
Sciences
Corporation**

23 WEST MAIN STREET
WEBSTER, N.Y. 14580
(716) 872-4503

18 20 22 25
E E E E
E E E E

10
E E E E E E E E



POI
PENS
L. 1811



PLAN
 de
 PORT ANNA MARIA
 et
 TAIO-HOAK,
 DANS L'ILE DE ADAKHIA
 (située au N. O. de l'île de
 Adak, latitude 58° 45' Nord)

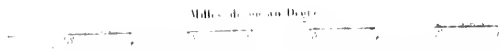



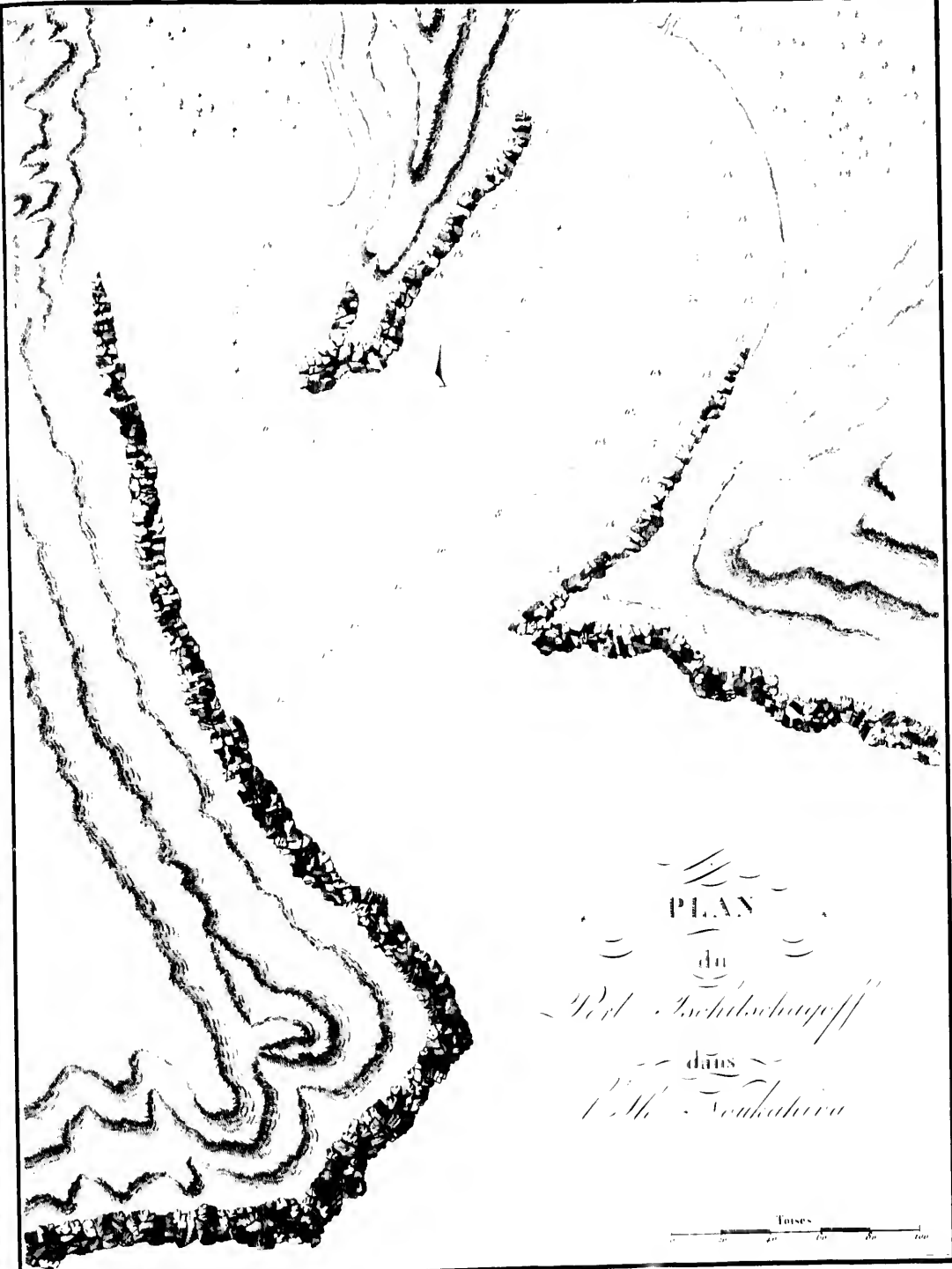

PLAN
 du
Port Archibougoff
 dans
l'île Scutakiva

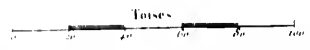

Carte par le Lieutenant de Vaisseau M. de la Roche





PLAN
 COLLE DE NANKASAKI
 JAPON.

Carte par J. P. ...

Longitude à l'Est de Greenwich

CARTE
DES
CÔTES & Meridionales des
ILES du JAPON
OU DE
CÔTES de l'Empire du Japon

Partie de l'île de NIPPON

Partie de l'île de SHIKOKU
Mts de Aomori
Mts de Yamanashi
Mts de Fushiki
Mts de Kiso
Mts de Mino
Mts de Owari
Mts de Suruga
Mts de Ise
Mts de Mikasa
Mts de Katsuragi
Mts de Yamato
Mts de Yamaga
Mts de Suwayama
Mts de Yamato
Mts de Yamaga
Mts de Suwayama

Cherbourg

Baye de la Natchabata ou Ogasawara

LE KAIKI KAI

DE L'ILE DE KAN-SHI-SEN

Partie de l'île de NIPPON

Longitude à l'Ouest de Greenwich

par J. B. Bonna Cartographe

Paris chez M. Bouché, Libraire, Palais National, ci-devant des Beaux-Arts, ci-après de la République, ci-devant de la Nation, ci-après de la Liberté, ci-devant de la Loi, ci-après de la Raison, ci-devant de la Justice, ci-après de la Vérité, ci-devant de la Sagesse, ci-après de la Philosophie, ci-devant de la Science, ci-après de la Lumière, ci-devant de la Vérité, ci-après de la Justice, ci-devant de la Sagesse, ci-après de la Philosophie, ci-devant de la Science, ci-après de la Lumière

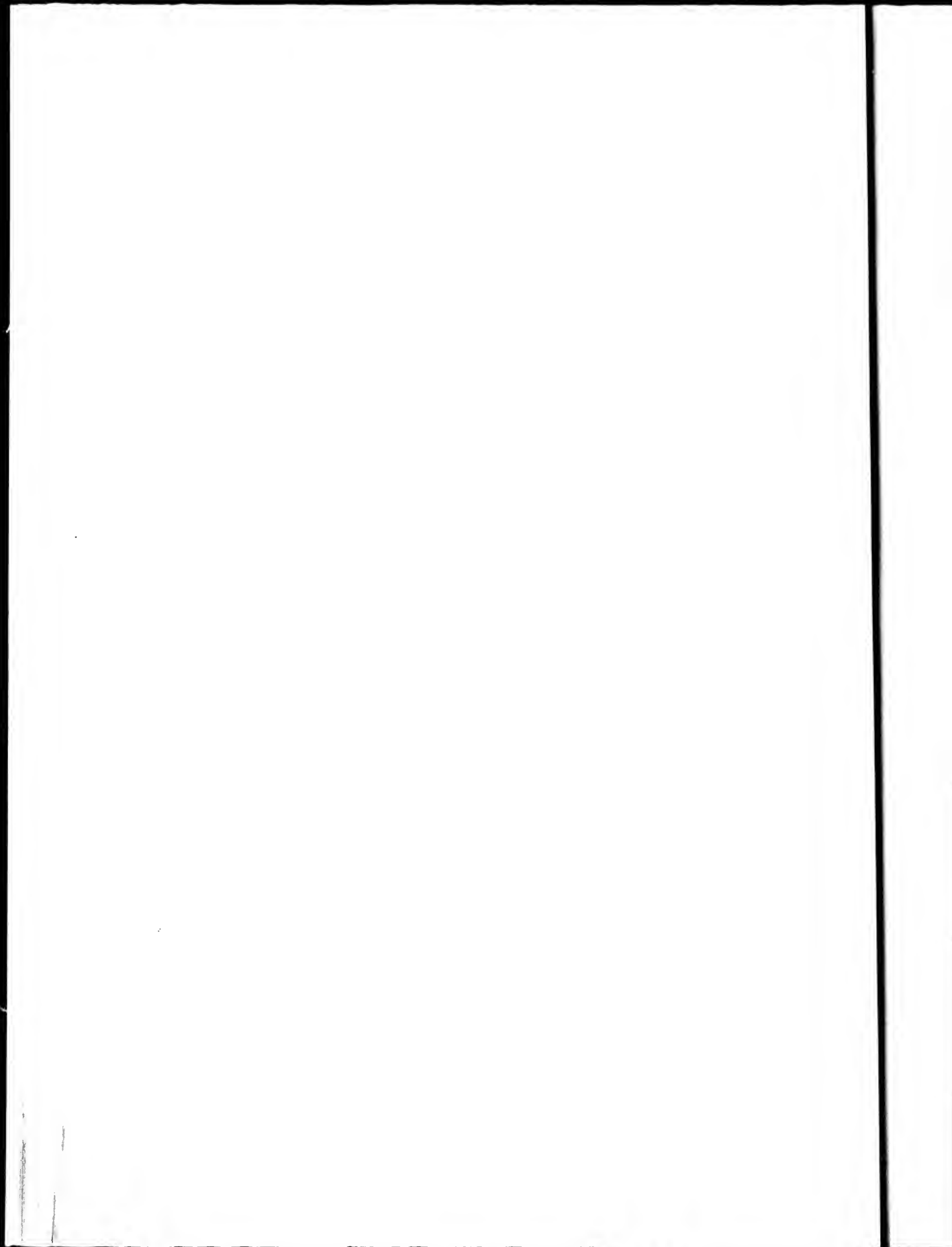

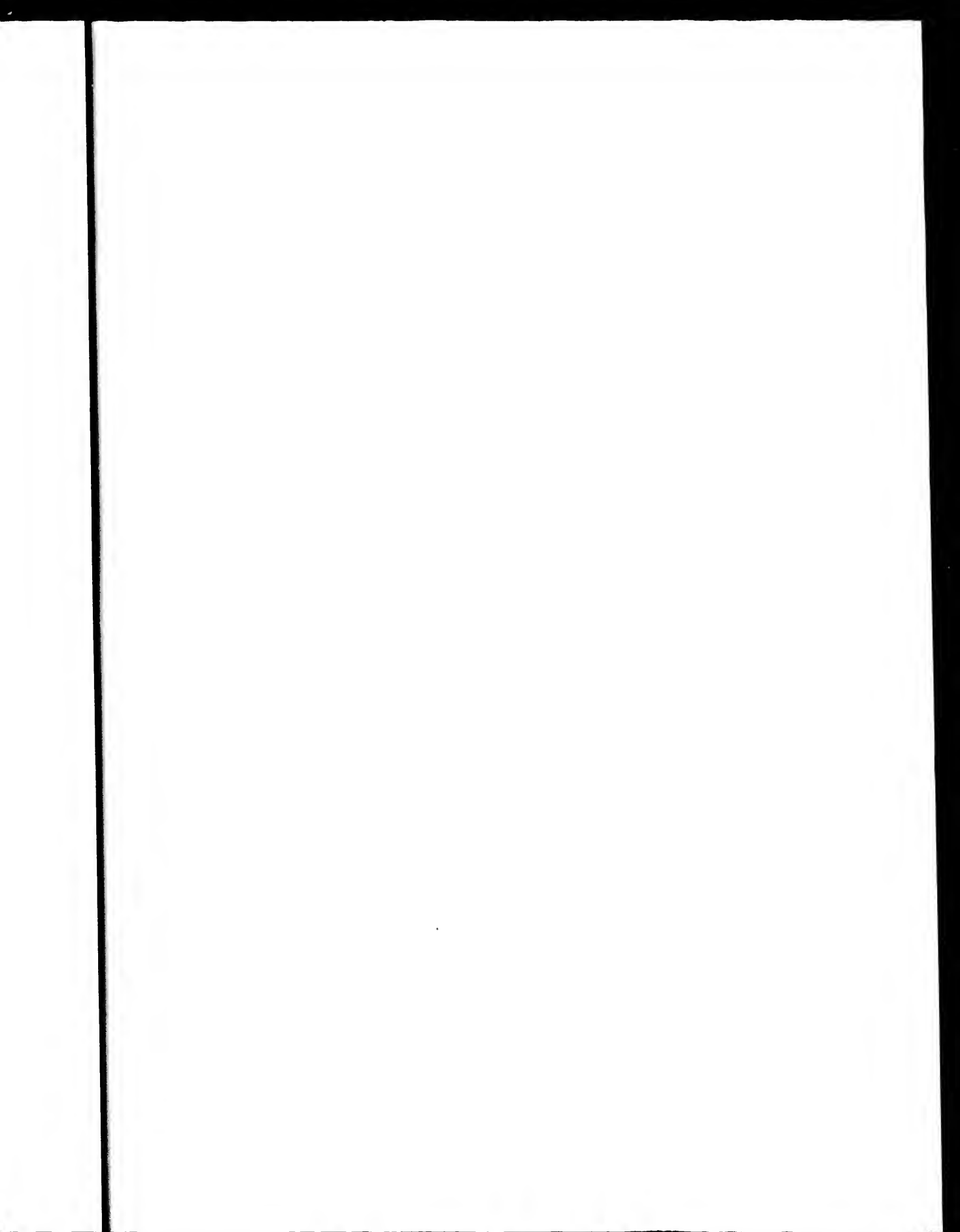

PRESCUTELLE SAMIENNE

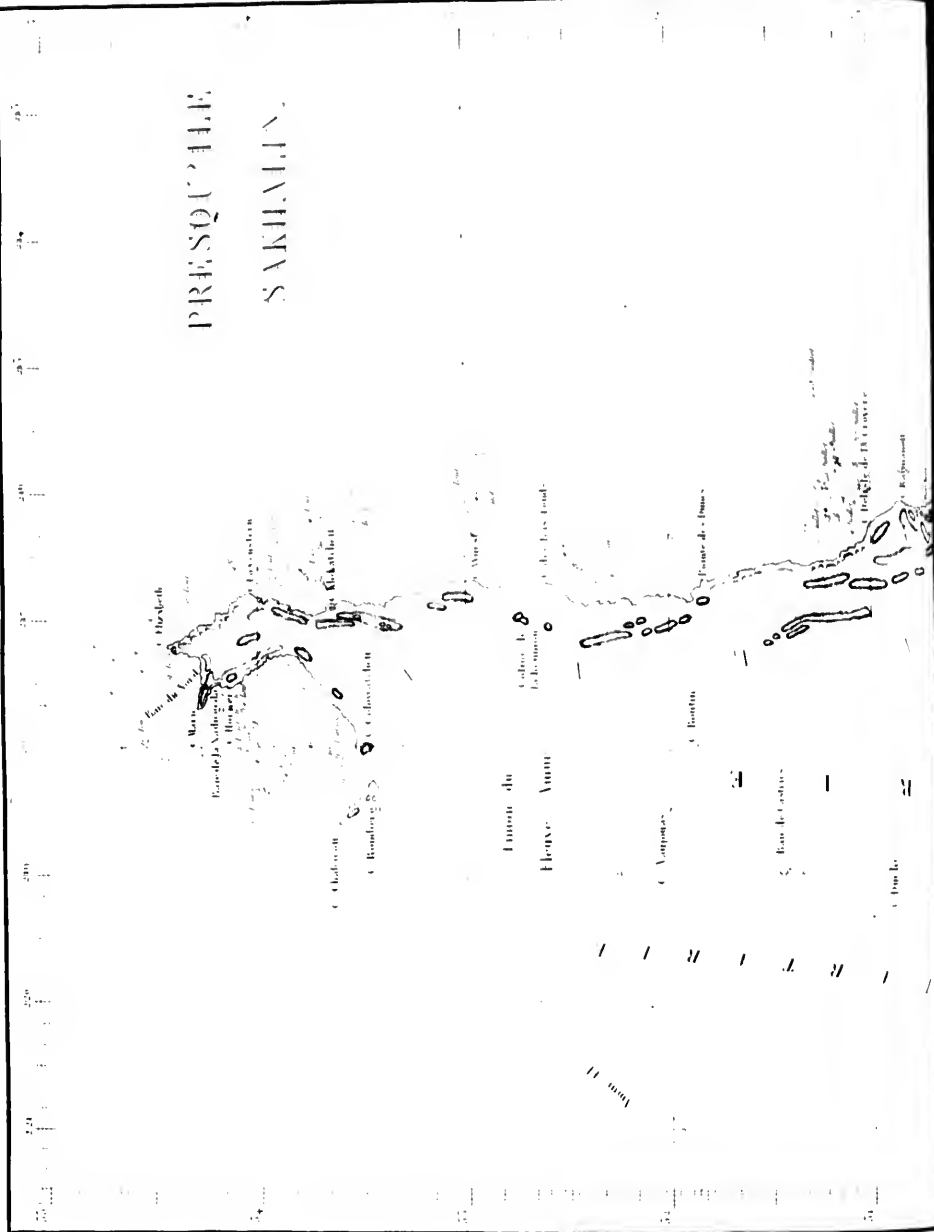

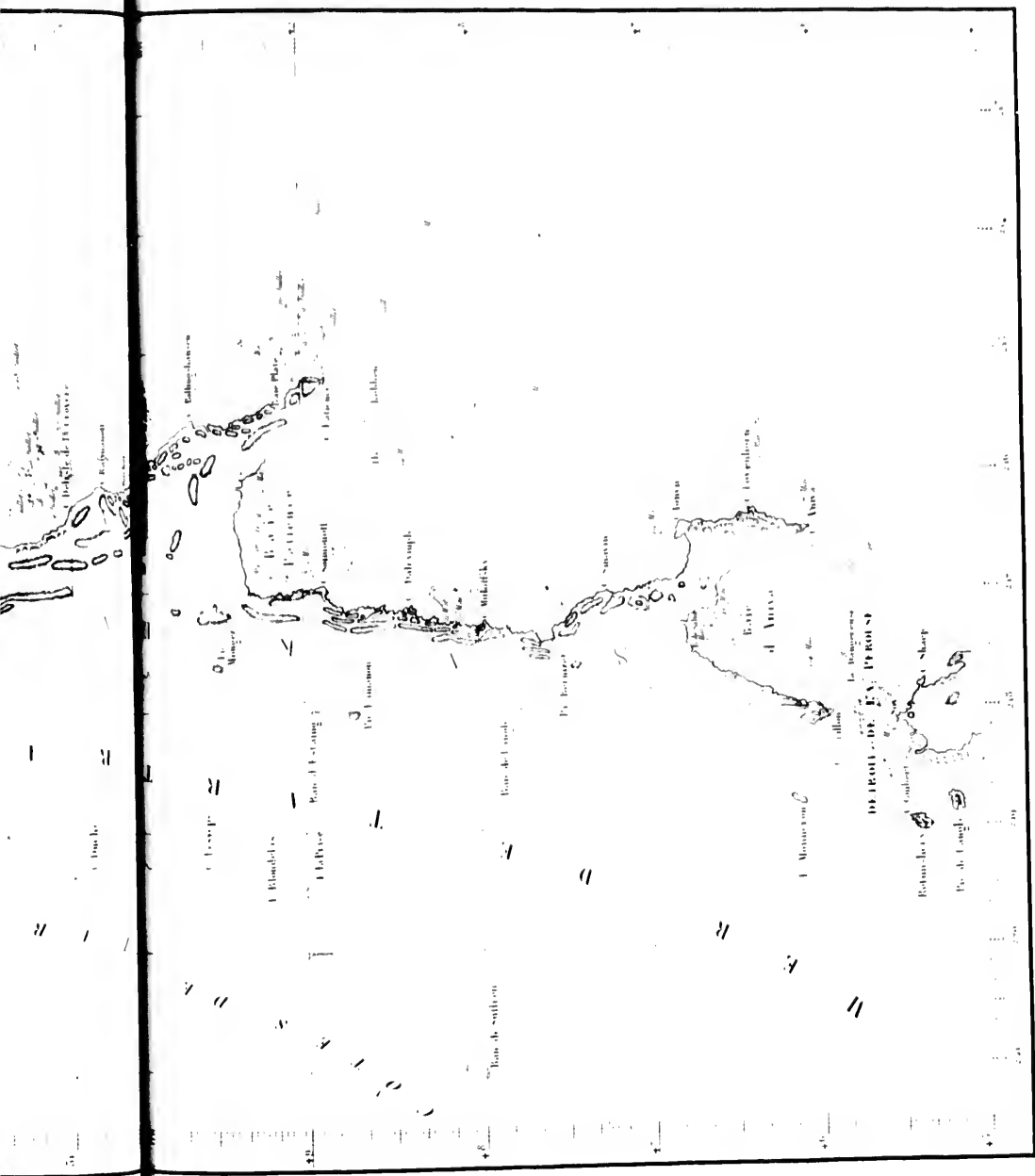

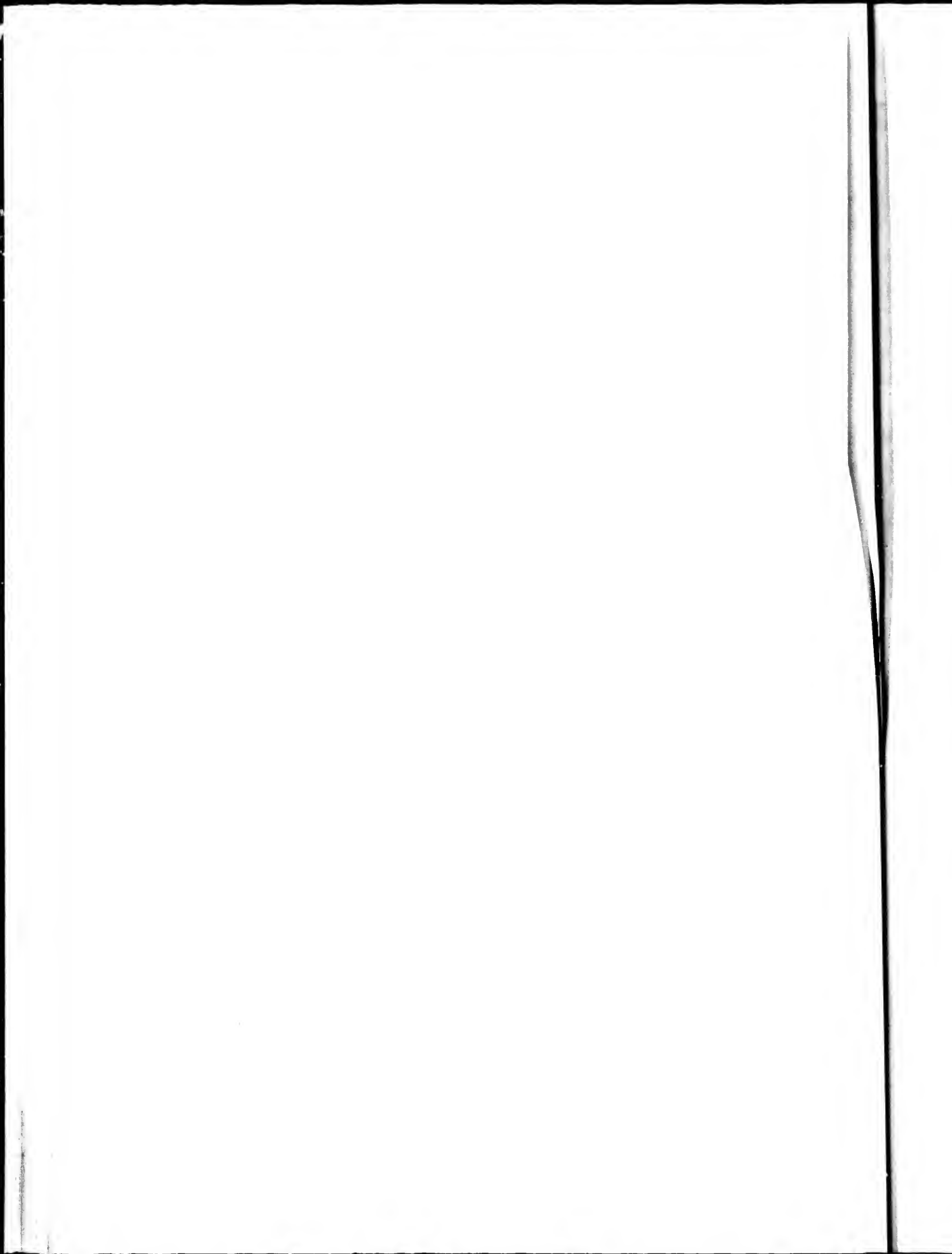

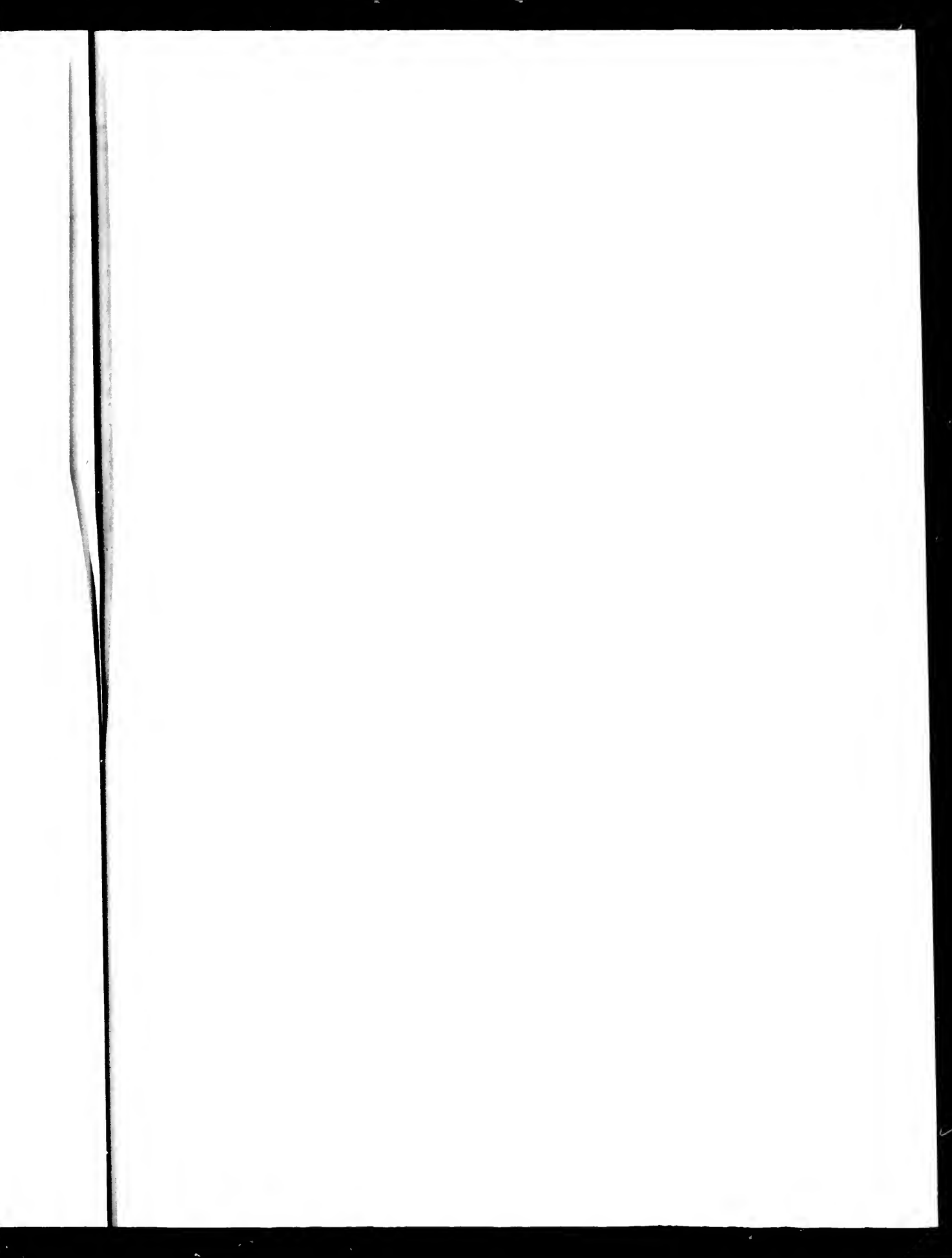

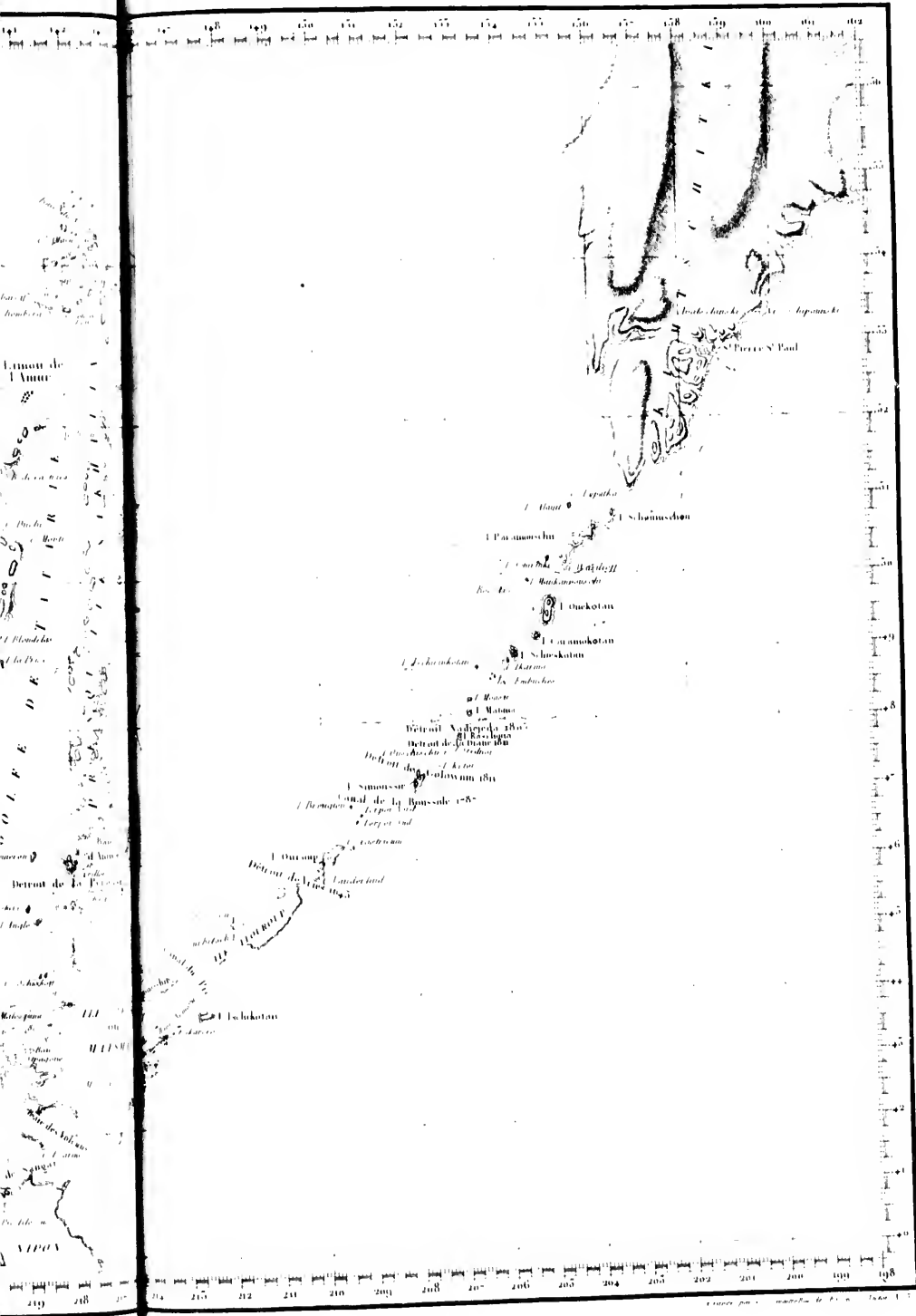

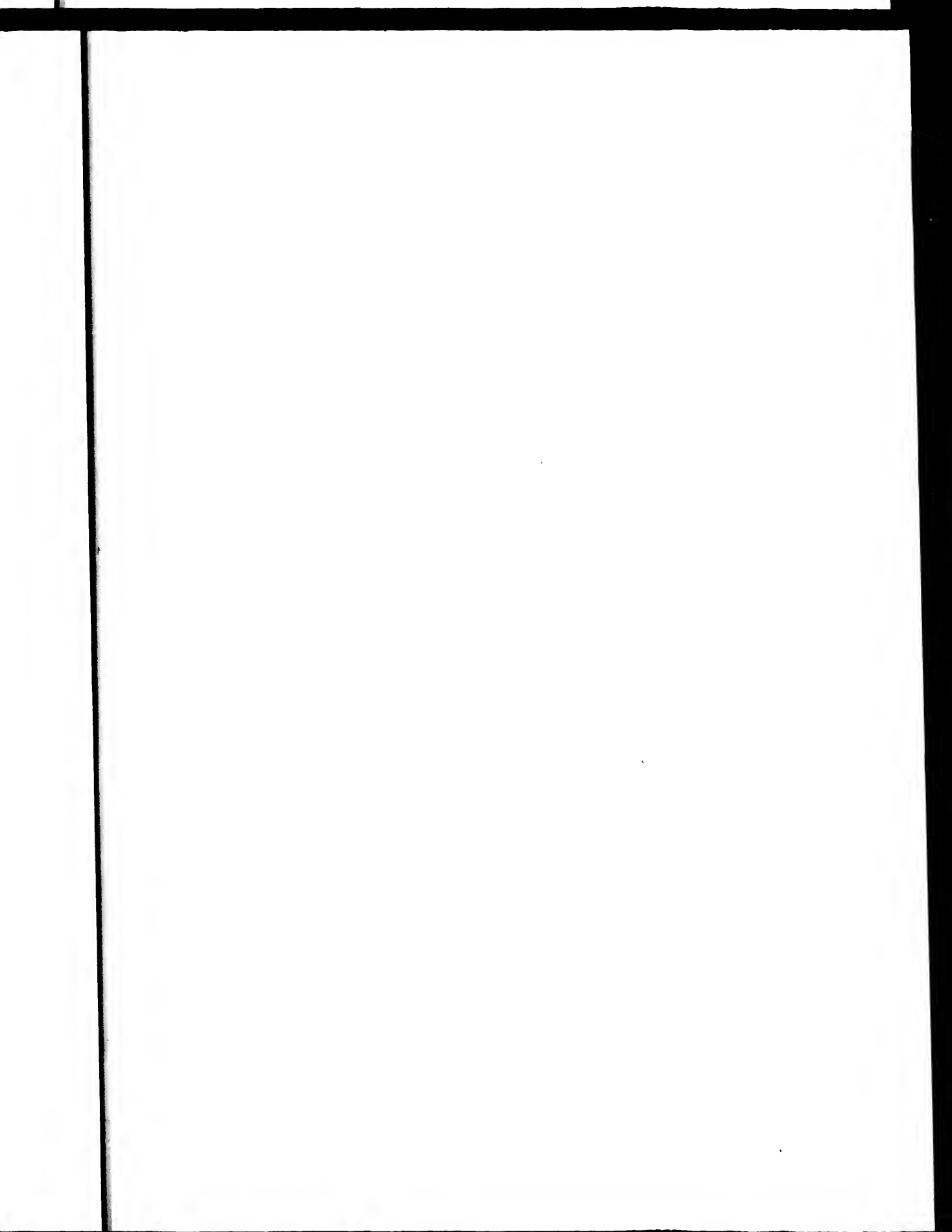

Dr. Strohachans

CARTE
DE LA
BAIE D'AWATSCHA,

Compilée de l'Atlas de la Baie d'Awatscha
par le Capitaine de Frégate
L. L. L.

Dr. Awatscha

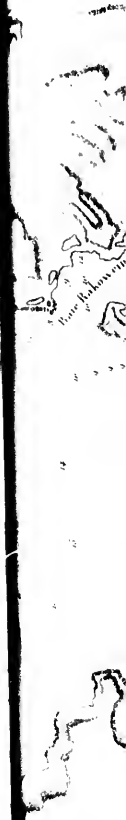
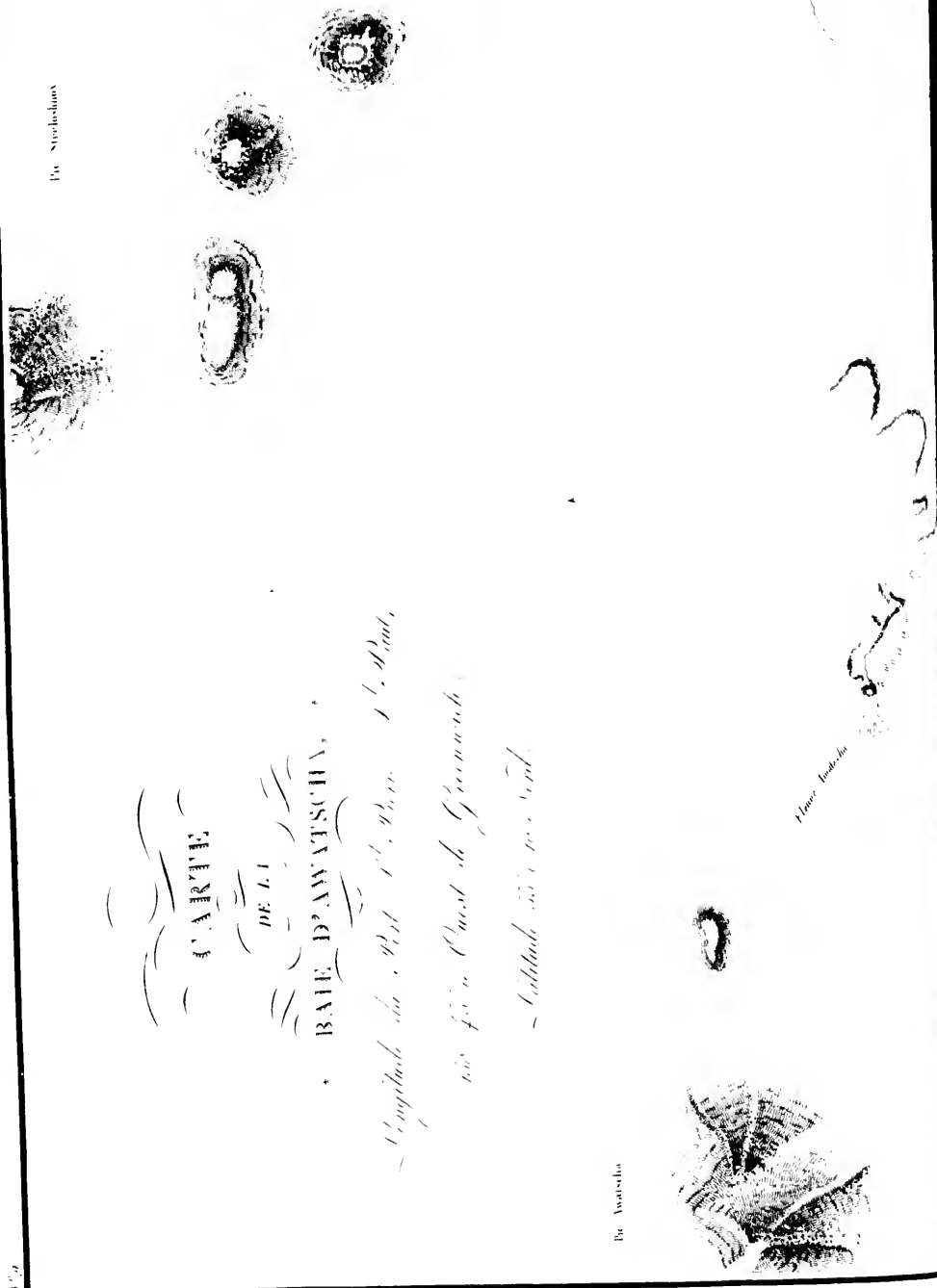

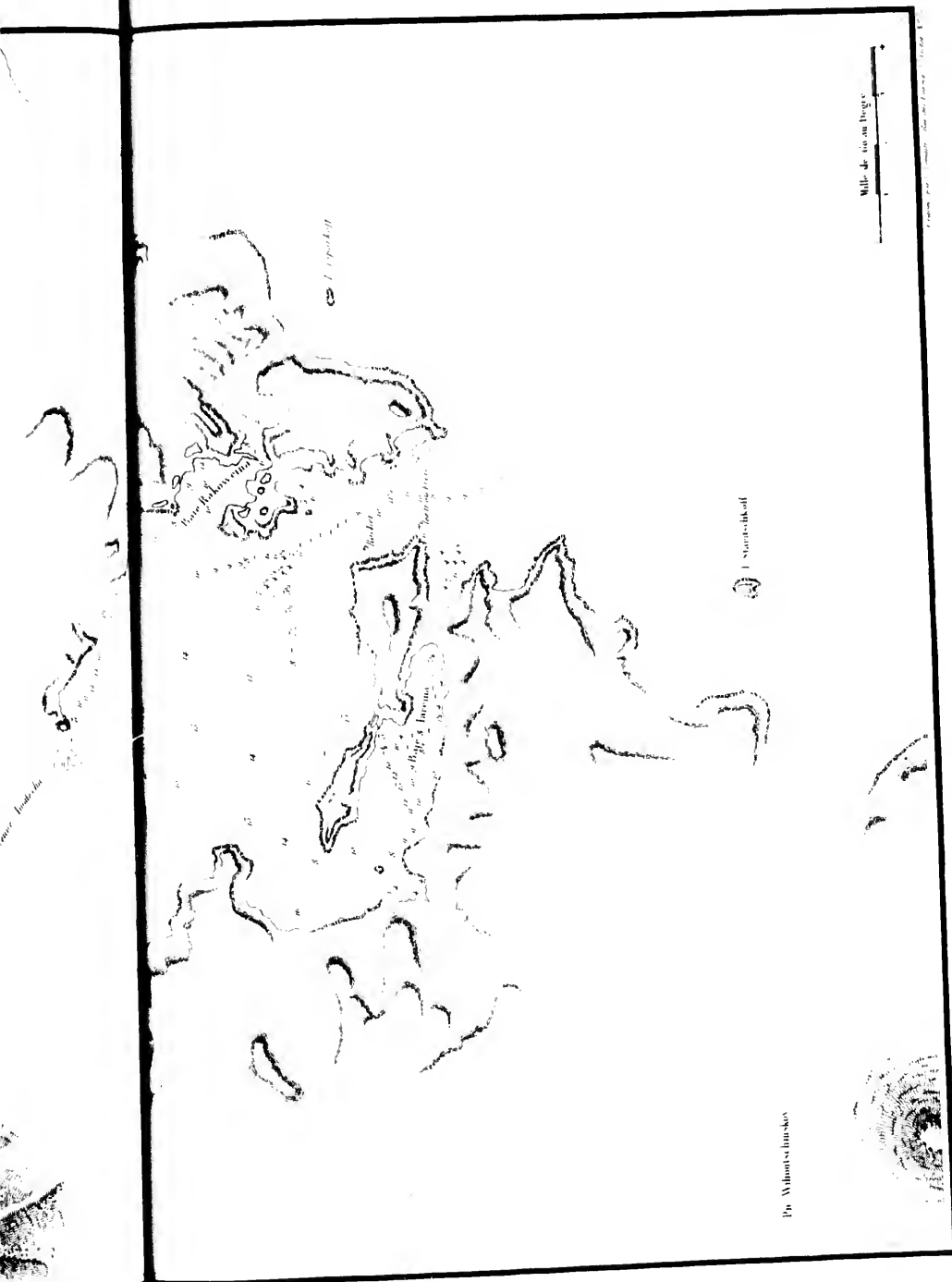

Mille de son an 1850

Pointe de la Pointe

Pointe de la Pointe

Pointe de la Pointe

